



**N. Inscrição Mobiliária:** 099673-8

**CNPJ/CPF:** 19.197.721/0001-61

**Nome/Razão Social:** LIVRARIA E PAPELARIA PRATICA LTDA ME

**Nome de Fantasia:**

**Situação:** Ativa

Autorizamos, de acordo com a Lei 1547/89, o Contribuinte acima identificado a estabelecer-se neste município na(o) R DIVINA PASTORA, 659 CENTRO 49010-600 para o exercício das seguintes atividades:

<b>Código Ativ.</b>	<b>Descrição das Atividades</b>	<b>Data Início</b>
4789007	Com.var.de equipamentos p/escritorio	25/06/2014

Cartão impresso de acordo com o decreto 2.629 de 08 de Março de 2010.  
<https://fazenda.aracaju.se.gov.br>

### ATESTADO DE CAPACIDADE TÉCNICA

Atestamos para os devidos fins, que o fornecedor **LIVRARIA E PAPELARIA PRÁTICA LTDA-ME** localizada à Rua Simão Dias, 303 – Bairro Centro – Aracaju – SE – CEP 49.010-600, CNPJ 19.197.721/0001-61, na categoria de fornecedor de material/produtos, objeto desta licitação, forneceu para Companhia de Saneamento de Sergipe – DESO, inscrita no CNPJ/MF nº 13.018.171/0001-90, na condição de cliente usuária dos materiais/produtos especificados abaixo:

**Nº PREGÃO ELETRÔNICO: 076/2017**

**Nº ATA REGISTRO PREÇOS: 001/2018**

**OBJETO: Aquisição de Material de Limpeza e Higiene**

ITEM	LOTE III	UND	QTD EXECUTADA
01	Detergente líquido, neutro glicerinado, frasco com 500 ml	UND	1.000
02	Pasta de limpeza (produto à base de sabão de coco)	UND	100
03	Pá de lixo em aço, babo em madeira	UND	112
04	Saco para lixo, embalagem com 10 unidades - 30 litros	PCT	1.500
05	Saco para lixo, embalagem com 10 unidades - 50 litros	PCT	1.500
06	Saco para lixo, embalagem com 10 unidades - 100 litros	PCT	1.000
07	Pastilha adesiva para vaso sanitário, (embalagem com 03 unid)	PCT	288
08	Limpador líquido perfumado	UND	200
09	Rodo de limpeza 30cmx1,22m, cabo plástico	UND	125
10	Detergente em pó	UND	750
11	Lustra móveis, 200 ml	UND	37
12	Pano de limpeza duplo tipo sacaria, tamanho 63x35	UND	500
13	Vassoura de pelo sintético 30 cm	UND	125
14	Vassoura de nylon 30 cm	UND	125
15	Vassoura plástica para vaso sanitário	UND	50
16	Vassoura piaçava 22 furos, 30 cm	UND	75
17	Sabão em barra neutro, 200 g	UND	100
18	Sabão em barra coco, 200 g	UND	100
19	Desentupidor de pia	UND	37
20	Desentupidor de vaso	UND	37
21	Bacia plástica, capacidade 11 litros	UND	25
22	Polidor de material metálico, 200 ml	UND	25
23	Vaselina líquida em garrafa, 1 litro	UND	37
24	Tela desodorizante para mictórios em pvc	UND	200
25	Naftalina, pacote com 20 unidades, 400 g	PCT	100

Outrossim, informamos que até a presente data não constatamos fatos em nossos registros que desabone sua Capacidade Técnica e sua conduta e responsabilidade com as obrigações assumidas fornecendo um produto de qualidade compatível com o descrito no Edital.

Aracaju/SE, 16 de Agosto de 2018.

*Tatiana Franco*  
 Tatiana Franco da Silva  
 Líder da 2.0.07.00/GECA



**CARTÓRIO EDUARDO ABREU - 3º OFÍCIO DE NOTAS**  
 Reconheço por semelhança a firma de  
**TATIANA FRANCO DA SILVA (178024)**  
 Dou fe.  
 Belo TJSE 201829508135948  
 Acesso www.tjse.jus.br/x/BKBZK3  
 Aracaju-SE, 23 de agosto de 2018.  
 Em test. da verdade.  
 Pago: 3,32  
**SILVANA DIAS CORRÊA**  
 Estrevente Autorizada

**CARTÓRIO EDUARDO ABREU - 3º OFÍCIO DE NOTAS**  
 Certifico que a presente cópia  
 e reprodução fiel do original que me  
 foi exibido. Dou fe.  
 Belo TJSE 201829508135948  
 Acesso www.tjse.jus.br/x/BKBZK3  
 Aracaju-SE, 23 de agosto de 2018.  
 Em test. da verdade.  
 Pago: 3,32  
**SILVANA DIAS CORRÊA**  
 Estrevente Autorizada



ESTADO DE SERGIPE  
MUNICÍPIO DE TOMAR DO GERU

**ATESTADO DE CAPACIDADE TÉCNICA**

Atestamos para os devidos fins, que a empresa **LIVRARIA E PAPELARIA PRATICA LTDA - ME**, localizada à Rua Simão Dias, nº 303, CEP. 49.010-030, Bairro, Centro, Município de Aracajú, Estado de Sergipe, inscrita no CNPJ sob o nº. 19.197.721/0001-61, detém de qualificação técnica para fornecer material de limpeza.

A referida empresa desenvolveu com competência o fornecimento de todos os itens discriminados abaixo, com qualidade e de acordo com os objetivos e prazos pré-estabelecidos.

ITEM	MATERIAL	UND	QANT	MARCA	VALOR UNITÁRIO	VALOR TOTAL
2	ÁLCOOL GEL, 70%, EMBALAGEM DE 1 LITRO	UNID	100	Tupy	R\$ 5,40	R\$ 540,00
8	ESCOVA PARA VASO SANITÁRIO, CABO PLÁSTICO E CERDAS SINTÉTICAS, SEM SUPORTE	UNID	25	Dicasa	R\$ 2,45	R\$ 61,25
10	ESPONJA DE LIMPEZA, DUPLA FACE, UMA FACE MACIA E OUTRA ÁSPERA, ESPUMA/FIBRA SINTÉTICA, FORMATO RETANGULAR, ABRASIVIDADE ALTA/MÍNIMA, APLICAÇÃO LIMPEZA EM GERAL	UNID	250	Santa Maria	R\$ 0,39	R\$ 97,50
12	FLANELA DE ALGODÃO, AMARELA, PARA LIMPEZA, TAMANHO 40 DE LARGURA X 61 CM COMPRIMENTO.	UNID	100	Mc Flanela	R\$ 1,60	R\$ 160,00
13	FÓSFORO, PACOTE COM 10 CAIXAS DE 40 UNIDADES CADA.	PCT	40	Gaboarde	R\$ 2,10	R\$ 84,00
19	LIXEIRA EM PLÁSTICO REFORÇADO, COM PEDAL E SUPORTE DE FERRO, CAPACIDADE 100 LITROS, BRANCA.	UNID	6	Mercoplast	R\$ 44,85	R\$ 269,10
21	LUVAS DE BORRACHA, MATERIAL LÁTEX NATURAL, COM C.ª (CERTIFICADO DE AVALIAÇÃO DO MINISTÉRIO DO TRABALHO), TAMANHO MÉDIO, COR AMARELA, CARACTERÍSTICAS ADICIONAIS AVELUDADA INTERNAMENTE E ANTIDERRAPANTE, USO DOMÉSTICO	PAR	200	Volk	R\$ 2,65	R\$ 530,00
22	MÁSCARA DESCARTÁVEL PARA PÓ	UNID	50	Talge	R\$ 0,15	R\$ 7,50
23	PÁ COLETORA DE LIXO, COM CABO REVESTIDO.	UNID	12	Decasa	R\$ 4,50	R\$ 54,00
26	PANO DE SACO, COR BRANCA, TAMANHO 40X65.	UNID	120	Decasa	R\$ 2,28	R\$ 273,60
29	SABÃO EM BARRA, DE COCO, PACOTE COM 5 UNIDADES DE 200 GRAMAS CADA.	PCT	25	Espumil	R\$ 5,99	R\$ 149,75
30	SABÃO EM PÓ, CAIXA DE 1 KG COM TENSOATIVOS, COADJUVANTE, CINERGISTA, BRANQUEADOR ÓPTICOS, ENZIMAS, TAMPAMENTOS, CORANTES, ALEVANDOR DE ESPUMA, CARGA, PERFUME E ÁGUA, PRODUTO ACONDICIONADO EM CAIXAS DE PAPELÃO DE 1 KG,	UNID	250	Bay Bay	R\$ 3,95	R\$ 987,50



## **ATA DE ASSEMBLEIA DE REUNIÃO ENTRE SÓCIOS**

Razão Social : **LIVRARIA E PAPELARIA PRATICA LTDA - ME**

CNPJ : **19.197.721/0001-61**

Registro na JUCESE (NIRE) : **28200549760**

Aos 30 dias do mês de abril de 2021, reuniu-se, na empresa **LIVRARIA E PAPELARIA PRATICA LTDA – ME**, com sede na Rua Divina Pastora, 659 Centro, CEP: 49010-600 Aracaju/SE, inscrita no CNPJ sob nº. 19.197.721/0001-61. Foi realizada Assembléia de Reunião entre os sócios desta Sociedade Limitada, a qual compareceu os sócios:

- **ANA KARINE SANTOS**, brasileira, comerciante, solteira, portador da Cédula de Identidade sob nº. 3.237.678-2 SSP/SE e CPF sob nº. 021.488.355-80, registrado e integralizado 50% (Cinqüenta por cento ) do capital social da Sociedade.

- **VALDETE DOS SANTOS**, brasileira, comerciante, solteira, portador da Cédula de Identidade sob nº. 1.167.123 SSP/SE e CPF sob nº. 626.793.765-87, registrado e integralizado 50% (Cinqüenta por cento ) do capital social da Sociedade.

Ficando decido o seguinte:

- Autorização de registro do Balanço avulso, em conformidade com o livro diário nº. 08 registrado na Junta Comercial do Estado de Sergipe sob o termo de autenticidade nº. **12103667855** em **25/05/2021** sob protocolo **210206322** referente ao Exercício de 2020.

Por fim, a palavra concedida àquele que dela quisesse fazer uso para discorrer sobre os assuntos de interesse social. Não existindo manifestações, foi encerrada a reunião. Lavrou a presente ATA, em seguida foi assinada pelos sócios presentes.

Aracaju/SE, 30 de abril de 2021.

ANA KARINE SANTOS  
CPF: 021.488.355-80

VALDETE DOS SANTOS  
CPF: 626.793.765-87

---

**EMPRESA: LIVRARIA E PAPELARIA PRATICA LTDA – ME**  
**CNPJ: 19.197.721/0001-61**  
**NIRE: 28200549760**

**TERMO DE ABERTURA**  
**FOLHAS AVULSAS DO LIVRO DIÁRIO Nº. 07**

Contêm 07 (sete) folhas numeradas, do nº. 01 (um) ao nº. 07 (sete) extraídas das folhas 45 a 49 do Livro Diário nº. 07, **AUTENTICADO** na Junta Comercial do Estado de Sergipe sob o termo de autenticidade nº. **12103667855** e protocolo **210206322** em **25/05/2021** da empresa abaixo descrita referente à 01/01/2020 à 31/12/2020.

**EMPRESA: LIVRARIA E PAPELARIA PRATICA LTDA – ME**  
**RAMO:** Comercio varejista de artigos de papelaria  
**ENDEREÇO:** Rua divina Pastora, 659  
**BAIRRO:** Centro  
**MUNICIPIO:** Aracaju  
**ESTADO:** Sergipe **CEP:** 49010-600  
**INSC. EST.:** 27.145.286-2  
**REGISTRO NA JUNTA:** 28200549760 **DATA:** 04/11/2013  
**INSC.MUN.:** 996738

Aracaju (SE), 01 de janeiro de 2020.

VALDETE DOS SANTOS  
CPF: 626.793.765-87  
SOCIA-ADMINISTRADORA

WAGNER BOMFIM SANTOS RAMOS  
TÉCNICO DE CONTABILIDADE  
CPF: 189.766.205-00 - C.R.C. SE003300

**LIVRARIA E PAPELARIA PRATICA LTDA-ME**

CNPJ: 19197721000161

Nire: 28200549760

Data Nire: 04/11/2013

Balanco Patrimonial de 01/01/2020 até 31/12/2020

Diário: 7

Folha: 2

<b>ATIVO</b>	<b>Exercício Atual</b>	<b>Exercício Anterior</b>
<b>CIRCULANTE</b>		
Caixa e Equivalentes de Caixa	1.540.581,41D	1.798.851,90D
Contas a Receber	629.825,33D	1.030.738,25D
Estoques	2.903.156,81D	1.994.992,70D
Outros Créditos	0,00C	0,00C
<b>NÃO CIRCULANTE</b>		
Contas a Receber	0,00C	0,00C
Investimentos	0,00C	0,00C
Imobilizado	315.000,00D	0,00C
Intangível	0,00C	0,00C
(-) Depreciação e Amortização Acumuladas	0,00C	0,00C
<b>TOTAL</b>	<b>5.388.563,55D</b>	<b>4.824.582,85D</b>
<b>PASSIVO E PATRIMÔNIO LÍQUIDO</b>		
<b>Exercício Atual</b>		
<b>Exercício Anterior</b>		
<b>CIRCULANTE</b>		
Fornecedores	107.119,19C	226.049,89C
Empréstimos e Financiamentos	67.250,00C	0,00C
Obrigações Fiscais	0,00C	0,00C
Obrigações Trabalhistas e Sociais	0,00C	0,00C
Contas a Pagar	0,00C	0,00C
Provisões	0,00C	0,00C
<b>NÃO CIRCULANTE</b>		
Financiamentos	0,00C	0,00C
<b>PATRIMÔNIO LÍQUIDO</b>		
Capital Social	40.000,00C	40.000,00C
Reservas de Capital	0,00C	0,00C
Reservas de Lucros	5.174.194,36C	4.558.532,96C
Lucros Acumulados	0,00C	0,00C
(-) Prejuízos Acumulados	0,00C	0,00C
<b>TOTAL</b>	<b>5.388.563,55C</b>	<b>4.824.582,85C</b>

VALDETE DOS SANTOS  
Administrador  
CPF: 62679376587

Wagner Bomfim Santos Ramos  
Tec.Contabil  
CPF: 189.766.205-00 CRC: SE 003300



**LIVRARIA E PAPELARIA PRATICA LTDA-ME**

CNPJ: 19197721000161 NIRE: 28200549760 Data: 04/11/2013  
 Demonstração do Resultado de 01/01/2020 até 31/12/2020

Diário: 7

Folha:

3

Descrição	Exercício Atual	Exercício Anterior
<b>Vendas de produtos, mercadorias e serviços</b>		
Vendas de Produtos, Mercadorias e Serviços	2.268.284,59C	4.004.942,85C
(-) Deduções de Tributos, Abatimentos e Devoluções	251.071,34D	420.307,25D
<b>= Receita</b>	<b>2.017.213,25C</b>	<b>3.584.635,60C</b>
<b>(-) Custo das vendas</b>		
Custo dos Produtos, Mercadorias e Serviços	850.000,00D	836.850,00D
<b>= Lucro bruto</b>	<b>1.167.213,25C</b>	<b>2.747.785,60C</b>
<b>(-) Despesas operacionais</b>		
Despesas Administrativas	112.063,28D	70.530,16D
Despesas com Vendas	9.447,25D	4.173,44D
Outras Despesas Gerais	429.729,97D	121.810,42D
<b>= Resultado operacional antes do resultado financeiro</b>	<b>615.972,75C</b>	<b>2.551.271,58C</b>
<b>(+/-) Resultado financeiro</b>		
Receitas Financeiras	0,00C	0,00C
(-) Despesas Financeiras	311,35D	4.709,02D
<b>(+/-) Outras receitas e despesas operacionais</b>	<b>0,00C</b>	<b>0,00C</b>
<b>= Resultado antes das despesas com tributos sobre o lucro</b>	<b>615.661,40C</b>	<b>2.546.562,56C</b>
(-) Despesa com Contribuição Social	0,00C	0,00C
(-) Despesa com Imposto de Renda da Pessoa Jurídica	0,00C	0,00C
<b>= Resultado líquido do período</b>	<b>615.661,40C</b>	<b>2.546.562,56C</b>

Sob as penas da lei, declaramos que as informações aqui contidas são verdadeiras e nos responsabilizamos por todas elas de acordo com a documentação que nos foi apresentada.

Aracaju, 31 de dezembro de 2020.

\_\_\_\_\_  
 VALDETE DOS SANTOS Administrador  
 CPF: 62679376587

\_\_\_\_\_  
 Wagner Bomfim Santos Ramos  
 Tec.Contabil  
 CPF: 189.766.205-00 CRC: SE 003300

<b>LIVRARIA E PAPELARIA PRATICA LTDA – ME CNPJ:19.197.721/0001-61</b>			
<b>NIRE: 28200549760</b>	<b>DATA: 04/11/2013</b>	<b>LIVRO: 07</b>	<b>Folha: 4</b>
<b>DEMONSTRAÇÃO DO FLUXO DE CAIXA - 01/01/2020 até 31/12/2020 - MÉTODO DIRETO</b>			

	<b>2020</b>	<b>2019</b>
<b><u>Atividades Operacionais</u></b>	<b>2.669.197,51</b>	<b>3.518.507,18</b>
Recebimentos de Clientes	2.669.197,51	3.518.507,18
Recebimento de juros	-	-
Duplicata descontas	-	-
<b><u>Pagamentos</u></b>	<b>2.612.468,00</b>	<b>3.149.006,20</b>
(-) Fornecedores	1.435.862,79	2.561.403,02
(-) Impostos	251.071,34	423.532,59
(-) Salários	45.125,25	46.578,16
(-) juros	311,35	4.709,02
(-) pagamentos de despesas	880.097,27	112.783,41
<b>Caixa Líquido Consumido nas atividades Operacionais</b>	<b>56.729,51</b>	<b>369.500,98</b>
<b><u>Atividades de Investimento</u></b>		
Reconhecimento pela venda de Imobilizado	-	-
Pagamento pela Compra de Imobilizado	315.000,00	-
<b>Caixa Líquido Consumido nas Atividades de Investimentos</b>	<b>315.000,00</b>	<b>-</b>
<b><u>Atividades de Financiamento</u></b>		
Aumento de Capital		
Empréstimo de curto prazo	-	-
Pagamento de Dividendos	-	-
<b>Caixa Líquido Gerado nas Atividades de Financiamento</b>	<b>-</b>	<b>-</b>
<b>Aumento Líquida no Caixa e Equivalentes de Caixa</b>	<b>- 258.270,49</b>	<b>369.500,98</b>
<b>Saldo de caixa + Equivalente de Caixa no ano anterior</b>	<b>1.798.851,90</b>	<b>1.429.350,92</b>
<b>Saldo de Caixa + Equivalente de Caixa do ano atual</b>	<b>1.540.581,41</b>	<b>1.798.851,90</b>

Sob as penas da lei, declaramos que as informações que aqui contidas são verdadeiras e nos responsabilizamos por todas elas de acordo com a documentação que nos foi apresentada.

Aracaju, 31 de dezembro de 2020.

\_\_\_\_\_  
Valdete dos Santos  
Sócia Administradora  
CPF: 626.793.765-87

\_\_\_\_\_  
Wagner Bomfim Santos Ramos  
T. Contabilidade C.R.C SE 003300  
CPF: 189.766.205-00

**LIVRARIA E PAPELARIA PRATICA LTDA - ME****CNPJ: 19.197.721/0001-61****NIRE: 28200549760****DATA NIRE: 04/11/2013****Balanco Ano 2020****Livro: 07****Folha: 5**

## NOTAS EXPLICATIVAS Às Demonstrações Contábeis

### ANO 2020

1. A empresa, estabelecida na cidade de Aracaju-SE com atividade de comércio de papelaria;
2. As principais práticas e políticas contábeis adotadas são: regime de competência e depreciação calculada pela vida útil estimada, sobre o valor residual.
3. A Conta **Disponível** da empresa representado pelo Caixa e equivalente de Caixa sendo:
 

3.1 - Caixa.....	R\$	1.455.469,53
3.2 - Banco c/ movimento.....	RS	29.380,12
3.3 - Aplicações.....	RS	55.731,76
3.4 - Estoque .....	R\$	2.903.156,81
4. O **estoque de mercadoria** esta representado pelo custo médio de aquisição.
5. A conta de **clientes** representada pela sub-conta de duplicata a receber está em sua totalidade não deduzindo a provisão para devedores duvidosos pela sua adimplência.
6. O **capital social** totalmente integralizado é de R\$ 40.000,00 (Oitenta Mil Reais ) divididos em 40.000 (Quarenta Mil) quotas, valor nominal de R\$ 1,00 ( Hum Real ) cada, assim distribuídos entre os sócios, Ana Karine Santos, R\$ 20.000,00 (50%) e Valdete dos Santos, R\$ 20.000,00 (50%).
7. A empresa iniciou suas atividades em 03 de novembro de 2013 e o seu Contrato Social este devidamente registrado na **JUCESE- Junta Comercial do Estado de Sergipe**.
8. A empresa adota o método de venda através de licitação, o que representa 90% da sua receita.
9. Por se tratar de empresa micro empresa (ME) os impostos são pagos através do Lucro Presumido.
10. Podemos concluir com o exposto, que não é de grande dificuldade a apresentação das demonstrações contábeis conforme a norma em vigor exigida pelo CFC.

Aracaju (SE) 31 de dezembro de 2020.

VALDETE DOS SANTOS

Sócia - Administradora CPF: 626.793.765-87

RG: 116.7123 SSP/SE

**LIVRARIA E PAPELARIA PRATICA LTDA-ME**

CNPJ: 19197721000161 NIRE: 28200549760 Data: 04/11/2013  
Análise Econômica e Financeira de 01/01/2020 até 31/12/2020

Diário: 7

Folha:

6

**Solvência Geral**

Ativo	5.388.563,55	
<hr/>		= 30,90
Passivo Circulante + Passivo não Circulante (Obrigações a LP)	174.369,19	

Quanto maior, melhor. O investimento total equivale a 3090 % do capital de terceiros.

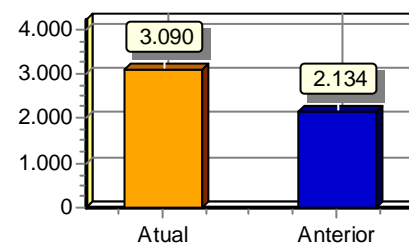
**Liquidez Geral**

Ativo Circulante + Ativo Realizável a LP	5.073.563,55	
<hr/>		= 29,10
Passivo Circulante + Passivo Não-Circulante (Obrigações a LP)	174.369,19	

Quanto maior, melhor. A empresa possui R\$29,10 de ativo Circulante e ativo realizável a longo prazo para cada R\$1,00 de dívida total.

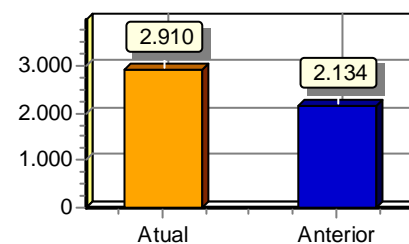
**Liquidez Corrente**

Ativo Circulante	5.073.563,55	
<hr/>		= 29,10
Passivo Circulante	174.369,19	

Quanto maior, melhor. A empresa possui R\$29,10 de ativo circulante para cada R\$1,00 de dívida de curto prazo.

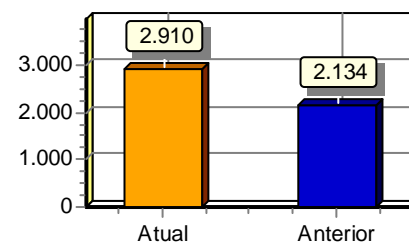

Sob as penas da lei, declaramos que as informações aqui contidas são verdadeiras e nos responsabilizamos por todas elas de acordo com a documentação que nos foi apresentada.

Aracaju, 31 de dezembro de 2020.

VALDETE DOS SANTOS  
Administrador  
CPF: 62679376587

Wagner Bomfim Santos Ramos  
Tec.Contabil  
CPF: 189.766.205-00 CRC: SE 003300

---

---

**EMPRESA: LIVRARIA E PAPELARIA PRATICA LTDA – ME**  
**CNPJ: 19.197.721/0001-61**  
**NIRE: 28200549760**

**TERMO DE ENCERRAMENTO**  
**FOLHAS AVULSAS DO LIVRO DIÁRIO Nº. 07**

Contêm 07 (sete) folhas numeradas, do nº. 01 (um) ao nº. 07 (sete) extraídas das folhas 45 a 49 do Livro Diário nº. 07, **AUTENTICADO** na Junta Comercial do Estado de Sergipe sob o termo de autenticidade nº. **12103667855** e protocolo **210206322** em **25/05/2021** da empresa abaixo descrita referente à 01/01/2020 à 31/12/2020.

**EMPRESA: LIVRARIA E PAPELARIA PRATICA LTDA – ME**  
**RAMO: Comercio varejista de artigos de papelaria**  
**ENDEREÇO: Rua divina Pastora, 659**  
**BAIRRO: Centro**  
**MUNICIPIO: Aracaju**  
**ESTADO: Sergipe** **CEP: 49010-600**  
**INSC. EST.: 27.145.286-2**  
**REGISTRO NA JUNTA: 28200549760** **DATA: 04/11/2013**  
**INSC.MUN.: 996738**

Aracaju (SE), 31 de dezembro de 2020.

VALDETE DOS SANTOS  
CPF: 626.793.765-87  
SOCIA-ADMINISTRADORA

WAGNER BOMFIM SANTOS RAMOS  
TÉCNICO DE CONTABILIDADE  
CPF: 189.766.205-00 - C.R.C. SE003300



## ASSINATURA ELETRÔNICA

Certificamos que o ato da empresa LIVRARIA E PAPELARIA PRATICA LTDA - ME consta assinado digitalmente por:

IDENTIFICAÇÃO DO(S) ASSINANTE(S)	
CPF	Nome
02148835580	ANA KARINE SANTOS
18976620500	WAGNER BOMFIM SANTOS RAMOS
62679376587	VALDETE DOS SANTOS



CERTIFICO O REGISTRO EM 21/06/2021 12:00 SOB Nº 20210212128.  
PROTOCOLO: 210212128 DE 21/06/2021.  
CÓDIGO DE VERIFICAÇÃO: 12104350081. CNPJ DA SEDE: 19197721000161.  
NIRE: 28200549760. COM EFEITOS DO REGISTRO EM: 21/06/2021.  
LIVRARIA E PAPELARIA PRATICA LTDA - ME

ALINE MENEZES DE SOUZA  
SECRETÁRIA-GERAL  
[www.agiliza.se.gov.br](http://www.agiliza.se.gov.br)



# Improbidade Administrativa e Inelegibilidade

## Certidão Negativa

**Certifico que nesta data (04/09/2021 às 10:27) NÃO CONSTA no Cadastro Nacional de Condenações Cíveis por Ato de Improbidade Administrativa e Inelegibilidade registros de condenação com trânsito em julgado ou sanção ativa quanto ao CNPJ nº 19.197.721/0001-61.**

A condenação por atos de improbidade administrativa não implica automático e necessário reconhecimento da inelegibilidade do condenado.

Para consultas sobre inelegibilidade acesse portal do TSE em <http://divulgacandcontas.tse.jus.br/>

Esta certidão é expedida gratuitamente. Sua autenticidade pode ser por meio do número de controle 6133.7451.4D84.C065 no seguinte endereço: [https://www.cnj.jus.br/improbidade\\_adm/autenticar\\_certidao.php](https://www.cnj.jus.br/improbidade_adm/autenticar_certidao.php)



# REPÚBLICA FEDERATIVA DO BRASIL

## CADASTRO NACIONAL DA PESSOA JURÍDICA

NÚMERO DE INSCRIÇÃO <b>19.197.721/0001-61</b> MATRIZ	<b>COMPROVANTE DE INSCRIÇÃO E DE SITUAÇÃO CADASTRAL</b>	DATA DE ABERTURA <b>04/11/2013</b>
--	---	---------------------------------------

NOME EMPRESARIAL <b>LIVRARIA E PAPELARIA PRATICA LTDA</b>
--

TÍTULO DO ESTABELECIMENTO (NOME DE FANTASIA) <b>PAPELARIA PRATICA</b>	PORTE <b>ME</b>
--	--------------------

CÓDIGO E DESCRIÇÃO DA ATIVIDADE ECONÔMICA PRINCIPAL <b>47.89-0-07 - Comércio varejista de equipamentos para escritório</b>
---

CÓDIGO E DESCRIÇÃO DAS ATIVIDADES ECONÔMICAS SECUNDÁRIAS <b>46.42-7-02 - Comércio atacadista de roupas e acessórios para uso profissional e de segurança do trabalho</b> <b>47.13-0-02 - Lojas de variedades, exceto lojas de departamentos ou magazines</b> <b>47.29-6-99 - Comércio varejista de produtos alimentícios em geral ou especializado em produtos alimentícios não especificados anteriormente</b> <b>47.42-3-00 - Comércio varejista de material elétrico</b> <b>47.51-2-01 - Comércio varejista especializado de equipamentos e suprimentos de informática</b> <b>47.53-9-00 - Comércio varejista especializado de eletrodomésticos e equipamentos de áudio e vídeo</b> <b>47.54-7-01 - Comércio varejista de móveis</b> <b>47.54-7-02 - Comércio varejista de artigos de colchoaria</b> <b>47.55-5-02 - Comercio varejista de artigos de armarinho</b> <b>47.55-5-03 - Comercio varejista de artigos de cama, mesa e banho</b> <b>47.59-8-99 - Comércio varejista de outros artigos de uso pessoal e doméstico não especificados anteriormente</b> <b>47.61-0-01 - Comércio varejista de livros</b> <b>47.61-0-02 - Comércio varejista de jornais e revistas</b> <b>47.61-0-03 - Comércio varejista de artigos de papelaria</b> <b>47.62-8-00 - Comércio varejista de discos, CDs, DVDs e fitas</b> <b>47.63-6-01 - Comércio varejista de brinquedos e artigos recreativos</b> <b>47.63-6-02 - Comércio varejista de artigos esportivos</b> <b>47.72-5-00 - Comércio varejista de cosméticos, produtos de perfumaria e de higiene pessoal</b> <b>47.81-4-00 - Comércio varejista de artigos do vestuário e acessórios</b> <b>47.82-2-01 - Comércio varejista de calçados</b>
--

CÓDIGO E DESCRIÇÃO DA NATUREZA JURÍDICA <b>206-2 - Sociedade Empresária Limitada</b>
---

LOGRADOURO <b>R DIVINA PASTORA</b>	NÚMERO <b>659</b>	COMPLEMENTO <b>*****</b>
---------------------------------------	----------------------	-----------------------------

CEP <b>49.010-600</b>	BAIRRO/DISTRITO <b>CENTRO</b>	MUNICÍPIO <b>ARAJAJU</b>	UF <b>SE</b>
--------------------------	----------------------------------	-----------------------------	-----------------

ENDEREÇO ELETRÔNICO <b>PAPELARIAPRATICA@HOTMAIL.COM</b>	TELEFONE <b>(79) 3303-5348</b>
--	-----------------------------------

ENTE FEDERATIVO RESPONSÁVEL (EFR) <b>*****</b>
---

SITUAÇÃO CADASTRAL <b>ATIVA</b>	DATA DA SITUAÇÃO CADASTRAL <b>04/11/2013</b>
------------------------------------	---

MOTIVO DE SITUAÇÃO CADASTRAL
------------------------------

SITUAÇÃO ESPECIAL <b>*****</b>	DATA DA SITUAÇÃO ESPECIAL <b>*****</b>
-----------------------------------	---

Aprovado pela Instrução Normativa RFB nº 1.863, de 27 de dezembro de 2018.

Emitido no dia **02/09/2021** às **18:38:50** (data e hora de Brasília).

Página: **1/2**





# REPÚBLICA FEDERATIVA DO BRASIL

## CADASTRO NACIONAL DA PESSOA JURÍDICA

NÚMERO DE INSCRIÇÃO <b>19.197.721/0001-61</b> MATRIZ	<b>COMPROVANTE DE INSCRIÇÃO E DE SITUAÇÃO CADASTRAL</b>	DATA DE ABERTURA <b>04/11/2013</b>
NOME EMPRESARIAL <b>LIVRARIA E PAPELARIA PRATICA LTDA</b>		
CÓDIGO E DESCRIÇÃO DAS ATIVIDADES ECONÔMICAS SECUNDÁRIAS <b>47.82-2-02 - Comércio varejista de artigos de viagem</b> <b>47.89-0-05 - Comércio varejista de produtos saneantes domissanitários</b>		
CÓDIGO E DESCRIÇÃO DA NATUREZA JURÍDICA <b>206-2 - Sociedade Empresária Limitada</b>		
LOGRADOURO <b>R DIVINA PASTORA</b>	NÚMERO <b>659</b>	COMPLEMENTO <b>*****</b>
CEP <b>49.010-600</b>	BAIRRO/DISTRITO <b>CENTRO</b>	MUNICÍPIO <b>ARACAJU</b>
UF <b>SE</b>	ENDEREÇO ELETRÔNICO <b>PAPELARIAPRATICA@HOTMAIL.COM</b>	TELEFONE <b>(79) 3303-5348</b>
ENTE FEDERATIVO RESPONSÁVEL (EFR) <b>*****</b>		
SITUAÇÃO CADASTRAL <b>ATIVA</b>	DATA DA SITUAÇÃO CADASTRAL <b>04/11/2013</b>	
MOTIVO DE SITUAÇÃO CADASTRAL		
SITUAÇÃO ESPECIAL <b>*****</b>	DATA DA SITUAÇÃO ESPECIAL <b>*****</b>	

Aprovado pela Instrução Normativa RFB nº 1.863, de 27 de dezembro de 2018.

Emitido no dia **02/09/2021** às **18:38:50** (data e hora de Brasília).

Página: **2/2**



# LIVRARIA E PAPELARIA PRÁTICA LTDA-ME

## DECLARAÇÃO

### REF. PREGÃO ELETRÔNICO Nº 021/2021

A empresa LIVRARIA E PAPELARIA PRÁTICA LTDA-ME. inscrita no CNPJ nº 19.197.721/0001-61 estabelecida na RUA DIVINA PASTORA Nº 659 por intermédio do seu representante legal abaixo assinado, DECLARA, sob as penas da Lei: POR ATENDIMENTO AO ART.98, INCISO V, da LEI nº9.433/05, não emprega menores de 18 (dezoito) anos na realização de trabalho noturno, perigoso ou insalubre e de qualquer trabalho a menores de 16 (dezesesseis) anos, salvo, na condição de aprendizes, a partir de 14 (quatorze) anos.

QUE ATÉ A PRESENTE DATA, INEXISTEM FATOS SUPERVENIENTES IMPEDITIVOS à sua habilitação, estando ciente da obrigatoriedade de declarar ocorrências posteriores.

Aracaju/SE, 13 DE OUTUBRO DE 2021.

VALDETE DOS SANTOS:62679376587  
Assinado de forma digital por VALDETE DOS SANTOS:62679376587

**VALDETE DOS SANTOS**  
**RG: 1.167.123 SSP/SE**  
**CPF: 626.793.765-87**  
**SÓCIA ADMINISTRADORA**

**CNPJ 19.197.721/0001-61 INC.EST.27.145.286-2**

**RUA DIVINA PASTORA 659 BAIRRO CENTRO ARACAJU-SE CEP: 49.010.600**

**EMAIL: PAPELARIAPRATICA @HOTMAIL.COM TELEFONE: 079-3303-5348**

**QUARTA ALTERAÇÃO CONTRATUAL DA SOCIEDADE  
EMPRESARIA  
LIVRARIA E PAPELARIA PRÁTICA LTDA - ME**

**ANA KARINE SANTOS**, brasileira, solteira, natural de Penedo/AL, nascida em 27/11/1987, empresária, portadora da C. I. nº. 3.237.678-2-SSP/SE e CIC nº 021.488.355-80, residente e domiciliada na Rua 215, nº 186, Conjunto Marcos Freire III, Complexo Taiçoca, CEP: 49160-000, Nossa Senhora do Socorro-SE e;

**VALDETE DOS SANTOS**, brasileira, solteira, natural de Itabaiana/SE nascida em 28/04/1972, empresária, portadora da CI: 1.167.123-SSP/SE e CPF: 626.793.765-87, residente e domiciliada na Rua Maria Pastora, 210, Bloco 02 ap. 101, B. Farolandia, CEP: 49030-210 Aracaju/SE. Únicos sócios da firma acima denominada, registrada na MM Junta Comercial do Estado de Sergipe sob nº. 28200549760 em sessão do dia 04/11/2013, inscrita no CNPJ nº. 19.197.721/0001-61, resolvem de comum acordo modificar o Contrato Social mediante a seguinte alteração:

**ITEM I – Inclusão de atividades:**

- COMERCIO ATACADISTA DE ROUPAS E ACESSORIOS PARA USO PROFISSIONAL E DE SEGURANCA DO TRABALHO;
- COMERCIO VAREJISTA DE MATERIAL ELETRICO;
- COMERCIO VAREJISTA DE OUTROS ARTIGOS DE USO PESSOAL E DOMESTICO;
- COMERCIO VAREJISTA DE ARTIGOS DE VIAGEM;
- LOJAS DE VARIEDADES, EXCETO LOJAS DE DEPARTAMENTOS OU MAGAZINES;
- COMERCIO VAREJISTA DE CALCADOS;
- COMERCIO VAREJISTA DE ARTIGOS DE CAMA, MESA E BANHO;
- COMERCIO VAREJISTA DE DISCOS, CDS, DVDS E FITAS;
- COMERCIO VAREJISTA DE ARTIGOS DE COLCHOARIA;
- COMERCIO VAREJISTA DE PRODUTOS ALIMENTICIOS EM GERAL OU ESPECIALIZADO EM PRODUTOS ALIMENTICIOS.
- COMERCIO VAREJISTA DE MOVEIS;
- COMERCIO VAREJISTA DE ARTIGOS ESPORTIVOS.

Diante da modificação acima descrita consolida o Contrato Social:

**PRIMEIRA**

A sociedade gira sob o nome empresarial de **LIVRARIA E PAPELARIA PRATICA LTDA - ME**, com sede e domicilio na Rua Divina Pastora, 659 Centro Aracaju/SE CEP: 49010-600.

**SEGUNDA**

O capital social é de R\$ 40.000,00 (quarenta mil reais), divididos em 40.000 cotas de R\$ 1,00(um real) cada subscritos e integralizados em moeda corrente do pais neste ato, assim distribuídos:

<b>SOCIOS</b>	<b>COTAS</b>	<b>VALOR</b>
ANA KARINE SANTOS	20.000	20.000,00
VALDETE DOS SANTOS	20.000	20.000,00
<b>TOTAL</b>	<b>40.000</b>	<b>40.000,00</b>

### **TERCEIRA**

O objeto social é:

- COMERCIO VAREJISTA DE ARTIGOS DE PAPELARIA;
- COMERCIO VAREJISTA DE LIVROS;
- COMERCIO VAREJISTA DE JORNAIS E REVISTAS;
- COMERCIO VAREJISTA DE BRINQUEDOS E ARTIGOS RECREATIVOS;
- COMERCIO VAREJISTA ESPECIALIZADO DE EQUIP. E SUPR DE INFORMATICA;
- COMERCIO VAREJISTA DE ARTIGOS DE ARMARINHO;
- COMERCIO VAREJISTA DE COSMETICOS, PRODUTOS DE PERFUMARIA;
- COMERCIO VAREJISTA ESPECIALIZADO DE ELETRODOMESTICOS;
- COMERCIO VAREJISTA DE UNIFORMES ESCOLARES;
- COMERCIO VAREJISTA DE PRODUTOS DE LIMPEZA DOMESTICA;
- COMERCIO VAREJISTA DE MAQUINAS PARA ESCRITORIO
- COMERCIO ATACADISTA DE ROUPAS E ACESSORIOS PARA USO PROFISSIONAL E DE SEGURANCA DO TRABALHO;
- COMERCIO VAREJISTA DE MATERIAL ELETRICO;
- COMERCIO VAREJISTA DE OUTROS ARTIGOS DE USO PESSOAL E DOMESTICO;
- COMERCIO VAREJISTA DE ARTIGOS DE VIAGEM;
- LOJAS DE VARIEDADES, EXCETO LOJAS DE DEPARTAMENTOS OU MAGAZINES;
- COMERCIO VAREJISTA DE CALCADOS;
- COMERCIO VAREJISTA DE ARTIGOS DE CAMA, MESA E BANHO;
- COMERCIO VAREJISTA DE DISCOS, CDS, DVDS E FITAS;
- COMERCIO VAREJISTA DE ARTIGOS DE COLCHOARIA;
- COMERCIO VAREJISTA DE PRODUTOS ALIMENTICIOS EM GERAL OU ESPECIALIZADO EM PRODUTOS ALIMENTICIOS.
- COMERCIO VAREJISTA DE MOVEIS;
- COMERCIO VAREJISTA DE ARTIGOS ESPORTIVOS.

**Parágrafo Único** – A atividade de **COMERCIO ATACADISTA DE ROUPAS E ACESSORIOS PARA USO PROFISSIONAL E DE SEGURANCA DO TRABALHO** será (ão) exercidas em locais de terceiro/ ou mercadoria virá do fornecedor direto para consumidor final, não havendo estoque de mercadorias no local.

### **QUARTA**

A sociedade iniciou suas atividades em 21 de outubro de 2013 e seu prazo de duração é indeterminado.

### **QUINTA**

As quotas são indivisíveis e não poderão ser cedidas ou transferidas a terceiros sem o consentimento de outro sócio, a quem fica assegurado, em igualdade de condições e preço direito de preferência para a sua aquisição se postas à venda, formalizando, se realizada a cessão delas, a alteração contratual pertinente.

**SEXTA**

A responsabilidade de cada sócio é restrita ao valor de suas quotas, mas todos respondem solidariamente pela integralização do capital social.

**SÉTIMA**

A administração da sociedade cabe a **ANA KARINE SANTOS e /ou VALDETE DOS SANTOS**, com poderes de Administrar, autorizado o uso do nome empresarial, vedado, no entanto, em atividades estranhas ao interesse social ou assumir obrigações seja em favor de qualquer dos quotistas ou de terceiros, bem como onerar ou alienar bens imóveis da sociedade, sem autorização de outro sócio.

**OITAVA**

Ao término de cada exercício social, em 31 de dezembro, o administrador prestará contas justificadas de sua administração, procedendo à elaboração do inventário, do balanço patrimonial e do balanço de resultado econômico, cabendo aos sócios, na proporção de suas quotas, os lucros ou perdas apuradas.

**NONA**

Nos quatro meses seguintes ao término do exercício social, os sócios deliberarão sobre as contas e designarão administradores quando for o caso.

**DÉCIMA**

A sociedade poderá a qualquer tempo, abrir ou fechar filial ou outra dependência, mediante alteração contratual assinada por todos os sócios.

**DÉCIMA PRIMEIRA**

Os sócios poderão de comum acordo, fixar uma retirada mensal, a título de "Pró-Labore", observadas as disposições regulamentares pertinentes.

**DÉCIMA SEGUNDA**

Falecendo ou interditado qualquer sócio, a sociedade continuará suas atividades com os herdeiros, sucessores e o incapaz. Não sendo possível ou inexistindo interesse destes ou do sócio remanescente, o valor de seus haveres será apurado e liquidado com base na situação patrimonial da sociedade, à data da resolução, verificada em balanço especialmente levantado.

**Parágrafo primeiro** – O mesmo procedimento será adotado em outros casos em que a sociedade se resolva em relação a seu sócio.

**Parágrafo Segundo** – O sócio será excluído da sociedade, judicialmente, mediante iniciativa da maioria dos demais sócios, por falta grave do cumprimento de suas obrigações, ou ainda, por incapacidade superveniente.

**DÉCIMA TERCEIRA**

Os Administrador (es) declara(m), sob as penas da lei, que não est(ão) impedidos de exercer a administração da sociedade, por lei especial, ou em virtude de condenação criminal, ou por se encontrar(em) sob os efeitos dela, a pena que vede, ainda que temporariamente, o acesso a cargos públicos; ou por crime falimentar, de prevaricação, peita ou suborno, concussão, peculato, ou contra a economia popular, contra o sistema financeiro nacional, contra normas de defesa da concorrência, contra as relações de consumo, fé pública, ou a propriedade.

**DÉCIMA QUARTA**

Em qualquer época, por decisão unânime dos sócios, a sociedade poderá, nos casos previstos em lei, e neste Contrato Social, aumentar o seu capital respeitada a proporção das quotas sociais de cada sócio.

**DÉCIMA QUINTA**

A sociedade se dissolverá por deliberação da maioria absoluta dos sócios por falta de pluralidade de sócios, em razão de morte, renúncia não reconstituída no prazo de 180(cento e oitenta) dias, ou através de decisão judicial, devendo seu patrimônio ser dividido entre os sócios na proporção de suas quotas sociais.

**DÉCIMA SEXTA**

Em caso de liquidação da sociedade, o liquidante será indicado, na época, pelos sócios remanescentes e, não havendo consenso, será designado judicialmente.

**DÉCIMA SÉTIMA**

Os casos omissos neste contrato serão resolvidos com observância dos preceitos do código civil (Lei nº 10.406/2002) e de outros dispostos legais.

**DÉCIMA OITAVA**

Fica eleito o foro de Aracaju/Se para o exercício e o cumprimento dos direitos e obrigações resultantes deste contrato.

E por se acharem em perfeito acordo em tudo quando neste instrumento particular foi lavrado, obrigam-se a cumprir o presente contrato assinando-o em única via destinado ao registro e arquivamento na Junta Comercial do Estado de Sergipe, para que produza os efeitos legais.

Aracaju (SE), 09 de junho de 2020.

**SOCIOS**

\_\_\_\_\_  
Ana Karine Santos  
Sócia Administradora

\_\_\_\_\_  
Valdete dos Santos  
Sócia Administradora



## ASSINATURA ELETRÔNICA

Certificamos que o ato da empresa LIVRARIA E PAPELARIA PRATICA LTDA - ME consta assinado digitalmente por:

IDENTIFICAÇÃO DO(S) ASSINANTE(S)	
CPF	Nome
02148835580	ANA KARINE SANTOS
62679376587	VALDETE DOS SANTOS

CERTIFICO O REGISTRO EM 10/06/2020 08:29 SOB Nº 20200362429.  
PROTOCOLO: 200362429 DE 09/06/2020. CÓDIGO DE VERIFICAÇÃO:  
12002372738. NIRE: 28200549760.  
LIVRARIA E PAPELARIA PRATICA LTDA - ME



ALEX DE JESUS SOUZA  
SECRETÁRIO-GERAL  
ARACAJU, 10/06/2020  
[www.sgilixa.se.gov.br](http://www.sgilixa.se.gov.br)

REPÚBLICA FEDERATIVA DO BRASIL

ESTADO DE SERGIPE  
SECRETARIA DA SEGURANÇA PÚBLICA  
COORDENADORIA GERAL DE PERÍCIAS  
INSTITUTO DE IDENTIFICAÇÃO "DR. CARLOS MENEZES"



PERÍCIA CRIMINAL

Valdete dos Santos

CARTEIRA DE IDENTIDADE

VÁLIDA EM TODO O TERRITÓRIO NACIONAL

REGISTRO GERAL 1.167.123 2.VIA DATA DE EXPEDIÇÃO 01/12/2017

NOME VALDETE DOS SANTOS

FILIAÇÃO MARIA JOSEFA DA CUNHA  
JOAO BATISTA DOS SANTOS

NATURALIDADE ITABAIANA-SE DATA DE NASCIMENTO 28/04/1972

DOC. ORIGEM CT. NASCIM. NR 129714 LV A102-FL 189

EMPT. 7 OF. 2 DIST. COM. ARACAJU/SE

426.003.765-87

915 12428055315 ASSINATURA DO DIRETOR

LEI Nº 7.116 DE 29/08/63

Cartório do 5º Ofício da Comarca de Aracaju

Rua Laranjeiras, 47 - Centro - Aracaju/SE  
(78) 3214-0167/3214-2822

Certifico que esta cópia confere com o original apresentado. Dou Fé

Aracaju/SE, 11 de Dezembro de 2019 às 16:56h



José Luiz Costa dos Santos

Selo TJSE: 201929509208195 Acesso: www.tjse.jus.br/x/4CUGHJ





REPÚBLICA FEDERATIVA DO BRASIL  
 MINISTÉRIO DAS CIDADES  
 DEPARTAMENTO NACIONAL DE TRANSPORTES  
 CARTEIRA NACIONAL DE HABILITAÇÃO

NOME: ANA KARLINE SANTOS

LOC. EMISSÃO/FGP EMISSOR: 32/76782 SSP SS

CID: 021.498.355-MO DATA NASCIMENTO: 27/11/1987

PLACAO: ROSALY DOS SANTOS

RENOVAÇÃO: ACC CAT. HAB: /NS

N.º REGISTRO: 03644771498 DATA: 14/02/2011 VALIDADE: 18/05/2006

OBSERVAÇÕES: A

ASSINATURA DO PORTADOR: Ana Karline Santos

LOCAL: ARACAJU - SE DATA DE EMISSÃO: 17/02/2018

500236719059  
 32017809290

1237789888

SERVIÇO NOTARIAL E REGISTRAL  
 DO 1º OFÍCIO DE ARACAJU



Tabellião - Bel. Luiz de Santana  
 e-mail: extra.aracaju@tjse.jus.br

Autentico a presente cópia reprográfica por ser a reprodução fiel do documento original que me foi apresentado, dou fé.

Aracaju, 25 de Novembro de 2019. Em teste \_\_\_\_\_ da verdade.

Marclo Soares de Santana - O Escrevente Compromissado  
 Selo TJE: 201929507056260 - Acesse: www.tjse.jus.br/x/U8CYRX



Praça Camerino, 205 - São José - Aracaju - Sergipe - Cep: 49015-060 - Tel.: (79) 3025-9400

**SECRETARIA DE ESTADO DA FAZENDA DE SERGIPE****Certidão Negativa de Débitos Estaduais N. 1099588/2021**

**Inscrição Estadual:** 27.145.286-2  
**Razão Social:** LIVRARIA E PAPELARIA PRATICA LTDA ME  
**CNPJ:** 19.197.721/0001-61  
**Natureza Jurídica:** SOCIEDADE EMPRESÁRIA LIMITADA  
**Atividade Econômica:** COMERCIO VAREJISTA DE ARTIGOS DE PAPELARIA  
**Endereço:** RUA DIVINA PASTORA 659  
CENTRO - ARACAJU CEP: 49010600

Certificamos que, em nome do requerente, não existem débitos em aberto referentes a tributos estaduais, ressalvando o direito da Fazenda Pública Estadual de cobrar dívidas que venham a ser apuradas.

Certidão emitida via Internet nos termos da portaria Nº 283 de 15/02/2001, válida por 30 (trinta) dias a partir da data da emissão.

Certidão emitida em **11/10/2021 16:14:53, válida até 10/11/2021** e deve ser conferida na Internet no endereço **[www.sefaz.se.gov.br](http://www.sefaz.se.gov.br)** pelo agente recebedor.

Aracaju, 11 de Outubro de 2021

**Autenticação:202110117K0CY9**

Copyright © 2002 - Secretaria de Estado da Fazenda de Sergipe  
Av. Tancredo Neves, s/n - Centro Administrativo Augusto Franco  
Cep 49080-900 - Aracaju/SE - (0xx79) 216-7000



**ESTADO DE SERGIPE**  
**PODER JUDICIÁRIO**  
**CARTÓRIO DISTRIBUIDOR DA COMARCA DE ARACAJU**  
 Fórum Gumersindo Bessa, Av. Tancredo Neves, S/N  
 Centro Administrativo Augusto Franco, Capucho  
 Telefone: 3226-3500 Ramal: 3542 / 3543 CEP: 49080-470 Aracaju-SE

## CERTIDÃO NEGATIVA

### Dados do Solicitante

<b>Razão Social:</b>	LIVRARIA E PAPELARIA PRATICA LTDA-ME		
<b>Nome Fantasia:</b>	PAPELARIA PRATICA	<b>Natureza Certidão:</b>	Falência, Concordata, Recuperação Judicial e Extra-Judicial
<b>Domicílio:</b>	Aracaju	<b>Tipo Pessoa/CPF/CNPJ:</b>	de Jurídica / 19.197.721/0001-61
<b>Data da Emissão:</b>	18/09/2021 11:08	<b>Data de Validade:</b>	* 18/10/2021 *
<b>Nº da Certidão:</b>	* 0002796779 *	<b>Nº da Autenticidade:</b>	* 1366269126 *

Certifico que NÃO CONSTA, nos registros de distribuição dos 1º e 2º Graus do Poder Judiciário do Estado de Sergipe, AÇÃO DE FALÊNCIA, CONCORDATA, RECUPERAÇÃO JUDICIAL E EXTRAJUDICIAL distribuída e que esteja em andamento, contra a firma acima identificada.

### Observações

- a) Certidão expedida gratuitamente através da Internet, autorizada pela Resolução 61/2006, de 29/11/2006.
- b) Os dados do(a) solicitante acima informados são de sua responsabilidade, devendo a titularidade ser conferida pelo interessado e/ou destinatário.
- c) A validade desta certidão é de 30 (trinta) dias a partir da data de sua emissão. Após essa data será necessária a emissão de uma nova certidão.
- d) A autenticidade desta certidão poderá ser confirmada na página do Tribunal de Justiça do Estado de Sergipe - [www.tjse.jus.br](http://www.tjse.jus.br) - no menu -Serviços - Certidão On Line-, utilizando o número de autenticidade acima identificado.

[Voltar](#)[Imprimir](#)

## **Certificado de Regularidade do FGTS - CRF**

**Inscrição:** 19.197.721/0001-61

**Razão Social:** LIVRARIA E PAPELARIA PRATICA LTDA ME

**Endereço:** R DIVINA PASTORA 659 / CENTRO / ARACAJU / SE / 49010-600

A Caixa Econômica Federal, no uso da atribuição que lhe confere o Art. 7, da Lei 8.036, de 11 de maio de 1990, certifica que, nesta data, a empresa acima identificada encontra-se em situação regular perante o Fundo de Garantia do Tempo de Serviço - FGTS.

O presente Certificado não servirá de prova contra cobrança de quaisquer débitos referentes a contribuições e/ou encargos devidos, decorrentes das obrigações com o FGTS.

**Validade:** 17/09/2021 a 16/10/2021

**Certificação Número:** 2021091701492795146813

Informação obtida em 18/09/2021 11:16:05

A utilização deste Certificado para os fins previstos em Lei esta condicionada a verificação de autenticidade no site da Caixa:  
**[www.caixa.gov.br](http://www.caixa.gov.br)**

		<b>Governo de Sergipe</b> <b>Secretaria de Estado da Fazenda</b> <b>Ficha de Inscrição Cadastral</b> <b>FIC</b>			
INSCRIÇÃO ESTADUAL <b>27.145.286-2</b>		CNPJ <b>19.197.721/0001-61</b>		DATA DE ABERTURA <b>01/07/2014</b>	
RAZÃO SOCIAL <b>LIVRARIA E PAPELARIA PRATICA LTDA ME</b>					
NOME FANTASIA					
ATIVIDADE ECONÔMICA PRINCIPAL <b>COMERCIO VAREJISTA DE ARTIGOS DE PAPELARIA</b>					
ATIVIDADE ECONÔMICA PRINCIPAL DE ICMS <b>COMERCIO VAREJISTA DE ARTIGOS DE PAPELARIA</b>					
NATUREZA JURÍDICA <b>SOCIEDADE EMPRESÁRIA LIMITADA</b>			TIPO DE CONTRIBUINTE <b>SIMPLES NACIONAL</b>		
ENDEREÇO <b>RUA. DIVINA PASTORA</b>					
NÚMERO <b>659</b>	SALA	COMPLEMENTO		CEP <b>49.010-600</b>	
BAIRRO / DISTRITO <b>CENTRO</b>					
MUNICÍPIO <b>ARACAJU</b>				UF <b>SE</b>	
IDENTIFICAÇÃO <b>202107230923130EKMXX</b>					



Estado de Sergipe  
Prefeitura Municipal de Aracaju  
Secretaria Municipal da Fazenda

## CERTIDÃO NEGATIVA DE DÉBITOS

Aracaju, 07 de Outubro de 2021  
Nº. 202100347635

CNPJ: 19.197.721/0001-61

Contribuinte: LIVRARIA E PAPELARIA PRATICA LTDA ME

Em cumprimento à solicitação do requerente com as características acima, e ressalvado o direito da Fazenda Pública Municipal pesquisar, inscrever e cobrar, a qualquer tempo, as dívidas que venham a ser apuradas, **CERTIFICAMOS** para fins de direito que, mandando rever os registros tributários, não constatamos a existência de débitos em nome do contribuinte em apreço.

Esta certidão será válida até 05/01/2022

A aceitação desta certidão está condicionada à verificação de sua autenticidade na Internet, no endereço: <https://fazenda.aracaju.se.gov.br>

Código de Autenticidade: II.0088.0036.DG.056C

Certidão emitida com base na Portaria 02/2007 de 28/06/2007



PREFEITURA MUNICIPAL DE ARACAJU  
SECRETARIA MUNICIPAL DA SAÚDE  
REDE DE VIGILÂNCIA SANITÁRIA E AMBIENTAL



## ALVARÁ SANITÁRIO Nº 20.1364/2021

A Secretaria Municipal da Saúde de Aracaju concede, com base na Lei Municipal nº 1.968, de 22 de abril de 1993 e na Lei Federal 6.437, de 20 de Agosto de 1977, o ALVARÁ SANITÁRIO para a Empresa:

RAZÃO SOCIAL: LIVRARIA E PAPELARIA PRATICA LTDA ME

NOME DE FANTASIA: \*\*\*\*\*

CNPJ Nº: 19.197.721/0001-61

CMC Nº: 099673-8

RESPONSÁVEL: VALDETE DOS SANTOS

ATIVIDADE: COMERCIO VAREJISTA DE PRODUTOS ALIMENTÍCIOS EM GERAL OU ESPECIALIZADO EM PRODUTOS ALIMENTÍCIOS NÃO ESPECIFICADOS ANTERIORMENTE.

Estabelecido à: R DIVINA PASTORA, 659

Bairro: CENTRO

Município de Aracaju, sob Responsabilidade Técnica do (a) Sr.(a) \*\*\*\*\* profissional inscrita no Conselho Regional de \*\*\*\*\* sob nº: \*\*\*\*\*.

O proprietário e o responsável legal pela empresa comprometem-se a atender as normas sanitárias destinadas à promoção, proteção e recuperação da saúde, ciente de que o descumprimento implicará na aplicação de penalidades previstas na legislação em vigor, podendo resultar inclusive no cancelamento desta Licença.

Aracaju, 19 de JULHO de 2021

### Observações:

1. Este Alvará tem validade de 01 (um) ano, a partir da data de sua expedição.
2. O Responsável deve requerer a renovação da Licença 60 (sessenta) dias antes do vencimento e sempre que houver alteração de endereço, responsabilidade técnica, atividade ou razão social.
3. Este Alvará deve ser afixado em local visível ao público (O descumprimento deste fato configura-se Infração Sanitária sujeitando o infrator às sanções previstas na Legislação).
4. A presença do técnico responsável por empresas que fabricam, distribuem, armazenam comercializam e/ou transportam medicamentos e produtos para saúde, será obrigatória durante todo o horário de funcionamento, conforme horário declarado na certidão de regularidade técnica emitida pelo Conselho Regional de Farmácia, que deve estar afixada em local visível ao público.

Secretaria Municipal da Saúde de Aracaju  
Rede de Vigilância Sanitária e Ambiental  
Rua Nely Correia de Andrade, nº 50 – Bairro: Coroa do Meio.  
Fone: 3711-5018/ 5055  
E-mail: vigilanciasanitaria@aracaju.se.gov.br

**OUVIDORIA**  
**FONE 156**





## VERIFICAÇÃO DAS ASSINATURAS



Código para verificação: BD02-E4E2-2AA7-A646

Este documento foi assinado digitalmente pelos seguintes signatários nas datas indicadas:

- ✓ LAILA GARCIA MORENO RESENDE (CPF 023.660.285-39) em 19/07/2021 15:06:12 (GMT-03:00)  
Papel: Parte  
Emitido por: Sub-Autoridade Certificadora 1Doc (Assinatura 1Doc)
  
- ✓ JACKLENE ANDRADE DE ARAUJO (CPF 897.504.115-87) em 19/07/2021 15:38:58 (GMT-03:00)  
Papel: Parte  
Emitido por: Sub-Autoridade Certificadora 1Doc (Assinatura 1Doc)

Para verificar a validade das assinaturas, acesse a Central de Verificação por meio do link:

<https://aracaju.1doc.com.br/verificacao/BD02-E4E2-2AA7-A646>





**MINISTÉRIO DA FAZENDA**  
**Secretaria da Receita Federal do Brasil**  
**Procuradoria-Geral da Fazenda Nacional**

**CERTIDÃO POSITIVA COM EFEITOS DE NEGATIVA DE DÉBITOS RELATIVOS AOS TRIBUTOS  
FEDERAIS E À DÍVIDA ATIVA DA UNIÃO**

**Nome: LIVRARIA E PAPELARIA PRATICA LTDA**  
**CNPJ: 19.197.721/0001-61**

Ressalvado o direito de a Fazenda Nacional cobrar e inscrever quaisquer dívidas de responsabilidade do sujeito passivo acima identificado que vierem a ser apuradas, é certificado que:

1. constam débitos administrados pela Secretaria da Receita Federal do Brasil (RFB) com exigibilidade suspensa nos termos do art. 151 da Lei nº 5.172, de 25 de outubro de 1966 - Código Tributário Nacional (CTN), ou objeto de decisão judicial que determina sua desconsideração para fins de certificação da regularidade fiscal, ou ainda não vencidos; e
2. não constam inscrições em Dívida Ativa da União (DAU) na Procuradoria-Geral da Fazenda Nacional (PGFN).

Conforme disposto nos arts. 205 e 206 do CTN, este documento tem os mesmos efeitos da certidão negativa.

Esta certidão é válida para o estabelecimento matriz e suas filiais e, no caso de ente federativo, para todos os órgãos e fundos públicos da administração direta a ele vinculados. Refere-se à situação do sujeito passivo no âmbito da RFB e da PGFN e abrange inclusive as contribuições sociais previstas nas alíneas 'a' a 'd' do parágrafo único do art. 11 da Lei nº 8.212, de 24 de julho de 1991.

A aceitação desta certidão está condicionada à verificação de sua autenticidade na Internet, nos endereços <<http://rfb.gov.br>> ou <<http://www.pgfn.gov.br>>.

Certidão emitida gratuitamente com base na Portaria Conjunta RFB/PGFN nº 1.751, de 2/10/2014.

Emitida às 09:57:07 do dia 19/06/2021 <hora e data de Brasília>.

Válida até 16/12/2021.

Código de controle da certidão: **7CC3.3B8C.5779.3C2D**

Qualquer rasura ou emenda invalidará este documento.

## CERTIDÃO SIMPLIFICADA

### Sistema Nacional de Registro de Empresas Mercantis - SINREM

Certificamos que as informações abaixo constam dos documentos arquivados  
nesta Junta Comercial e são vigentes na data da sua expedição.

<b>Nome Empresarial:</b> LIVRARIA E PAPELARIA PRATICA LTDA - ME		<b>Protocolo:</b> SEC2100723560			
<b>Natureza Jurídica:</b> Sociedade Empresária Limitada					
<b>NIRE (Sede)</b> 28200549760	<b>CNPJ</b> 19.197.721/0001-61	<b>Data de Ato Constitutivo</b> 04/11/2013	<b>Início de Atividade</b> 21/10/2013		
<b>Endereço Completo</b> Rua DIVINA PASTORA, Nº 659, CENTRO - Aracaju/SE - CEP 49010-600					
<b>Objeto Social</b> COMERCIO VAREJISTA DE ARTIGOS E PAPELARIA COMERCIO VAREJISTA DE LIVROS COMERCIO VAREJISTA DE JORNAIS E REVISTAS COMERCIO VAREJISTA DE BRINQUEDOS E ARTIGOS RECREATIVOS COMERCIO VAREJISTA ESPECIALIZADO DE EQUIP.E SUPR DE INFORMATICA COMERCIO VAREJISTA DE ARTIGOS DE ARMARINHO. COMERCIO VAREJISTA DE COSMETICOS ,PRODUTOS DE PERFUMARIA COMERCIO VAREJISTA ESPECIALIZADO DE ELETRODOMESTICOS COMERCIO VAREJISTA DE UNIFORMES ESCOLARES COMERCIO VAREJISTA DE PRODUTOS DE LIMPEZA DOMESTICA COMERCIO VAREJISTA DE MAQUINAS PARA ESCRITORIO COMERCIO VAREJISTA DE ARTIGOS ESPORTIVOS COMERCIO VAREJISTA DE MOVEIS COMERCIO ATACADISTA DE ROUPAS E ACESSORIOS PARA USO PROFISSIONAL E DE SEGURANCA DO TRABALHO COMERCIO VAREJISTA DE MATERIAL ELETRICO COMERCIO VAREJISTA DE OUTROS ARTIGOS DE USO PESSOAL E DOMESTICO COMERCIO VAREJISTA DE ARTIGOS DE VIAGEM LOJAS DE VARIEDADES, EXCETO LOJAS DE DEPARTAMENTOS OU MAGAZINES COMERCIO VAREJISTA DE CALCADOS COMERCIO VAREJISTA DE ARTIGOS DE CAMA, MESA E BANHO COMERCIO VAREJISTA DE DISCOS, CDS, DVDS E FITAS COMERCIO VAREJISTA DE ARTIGOS DE COLCHOARIA COMERCIO VAREJISTA DE PRODUTOS ALIMENTICIOS EM GERAL OU ESPECIALIZADO EM PRODUTOS ALIMENTICIOS					
<b>Capital Social</b> R\$ 40.000,00 (quarenta mil reais)		<b>Porte</b> ME (Microempresa)	<b>Prazo de Duração</b> Indeterminado		
<b>Capital Integralizado</b> R\$ 40.000,00 (quarenta mil reais)					
<b>Dados do Sócio</b>					
<b>Nome</b> ANA KARINE SANTOS	<b>CPF/CNPJ</b> 021.488.355-80	<b>Participação no capital</b> R\$ 20.000,00	<b>Espécie de sócio</b> Sócio	<b>Administrador</b> S	<b>Término do mandato</b> Indeterminado
<b>Nome</b> VALDETE DOS SANTOS	<b>CPF/CNPJ</b> 626.793.765-87	<b>Participação no capital</b> R\$ 20.000,00	<b>Espécie de sócio</b> Sócio	<b>Administrador</b> S	<b>Término do mandato</b> Indeterminado
<b>Dados do Administrador</b>					
<b>Nome</b> ANA KARINE SANTOS	<b>CPF</b> 021.488.355-80	<b>Término do mandato</b> Indeterminado			
<b>Nome</b> VALDETE DOS SANTOS	<b>CPF</b> 626.793.765-87	<b>Término do mandato</b> Indeterminado			
<b>Último Arquivamento</b>				<b>Situação</b>	
<b>Data</b> 21/06/2021	<b>Número</b> 20210212128	<b>Ato/eventos</b> 223 / 223 - BALANCO	<b>ATIVA</b> <b>Status</b> SEM STATUS		

Esta certidão foi emitida automaticamente em 11/10/2021, às 14:57:51 (horário de Brasília).  
Se impressa, verificar sua autenticidade no <https://www.agiliza.se.gov.br>, com o código **AFABGFC1**.



ALINE MENEZES DE SOUZA  
Secretário Geral



PODER JUDICIÁRIO  
JUSTIÇA DO TRABALHO

## **CERTIDÃO NEGATIVA DE DÉBITOS TRABALHISTAS**

Nome: LIVRARIA E PAPELARIA PRATICA LTDA (MATRIZ E FILIAIS)

CNPJ: 19.197.721/0001-61

Certidão nº: 19164516/2021

Expedição: 19/06/2021, às 09:56:03

Validade: 15/12/2021 - 180 (cento e oitenta) dias, contados da data de sua expedição.

Certifica-se que **LIVRARIA E PAPELARIA PRATICA LTDA (MATRIZ E FILIAIS)**, inscrito(a) no CNPJ sob o nº **19.197.721/0001-61**, **NÃO CONSTA** do Banco Nacional de Devedores Trabalhistas.

Certidão emitida com base no art. 642-A da Consolidação das Leis do Trabalho, acrescentado pela Lei nº 12.440, de 7 de julho de 2011, e na Resolução Administrativa nº 1470/2011 do Tribunal Superior do Trabalho, de 24 de agosto de 2011.

Os dados constantes desta Certidão são de responsabilidade dos Tribunais do Trabalho e estão atualizados até 2 (dois) dias anteriores à data da sua expedição.

No caso de pessoa jurídica, a Certidão atesta a empresa em relação a todos os seus estabelecimentos, agências ou filiais.

A aceitação desta certidão condiciona-se à verificação de sua autenticidade no portal do Tribunal Superior do Trabalho na Internet (<http://www.tst.jus.br>).

Certidão emitida gratuitamente.

### **INFORMAÇÃO IMPORTANTE**

Do Banco Nacional de Devedores Trabalhistas constam os dados necessários à identificação das pessoas naturais e jurídicas inadimplentes perante a Justiça do Trabalho quanto às obrigações estabelecidas em sentença condenatória transitada em julgado ou em acordos judiciais trabalhistas, inclusive no concernente aos recolhimentos previdenciários, a honorários, a custas, a emolumentos ou a recolhimentos determinados em lei; ou decorrentes de execução de acordos firmados perante o Ministério Público do Trabalho ou Comissão de Conciliação Prévia.