

SUMÁRIO

| | |
|--|-----------|
| 1 IDENTIFICAÇÃO DO TRABALHO..... | 03 |
| 2 INFORMAÇÕES SOBRE O AUDITADO..... | 03 |
| 3 INTRODUÇÃO E OBJETIVO | 03 |
| 4 ESCOPO, PROCEDIMENTOS E FONTES DE CRITÉRIO..... | 04 |
| 5 INFORMAÇÕES ADMINISTRATIVAS, ORÇAMENTÁRIAS E FINANCEIRAS..... | 05 |
| 5.1 Estrutura administrativa..... | 05 |
| 5.2 Controle Interno..... | 05 |
| 5.3 Execução orçamentária e financeira da despesa..... | 06 |
| 5.4 Licitações, contratos e convênios..... | 08 |
| 5.5 Inquéritos e sindicâncias..... | 08 |
| 6 AREAS SELECIONADAS..... | 08 |
| 7 CONCLUSÃO..... | 11 |

1 IDENTIFICAÇÃO DO TRABALHO

Natureza do Trabalho: Acompanhamento da Execução Orçamentária e Financeira
Ordem de Serviço: 204 /2014
Período Auditado: 01/01 à 31/08/2014
Conselheiro Relator: Zezéu Ribeiro

2 INFORMAÇÕES SOBRE O AUDITADO

Denominação: Diretoria Geral – DG
Vinculação: Secretaria de Infraestrutura (SEINFRA)
Natureza jurídica: Administração Direta
Objetivo: Executar as políticas públicas relativas à energia, transportes, comunicações, gestão dos recursos hídricos e saneamento básico, bem como regular, controlar e fiscalizar a qualidade dos serviços públicos concedidos, permitidos e autorizados.

Endereço: 4ª Avenida nº, 440, CAB, CEP 41.745.000, Salvador, Bahia

Titular: Francisco Alfredo Marcílio de Sousa Miranda

Período: 01/01 a 16/06/2014

Endereço: Av. 7 de Setembro, nº 2.901.ap.302 – Barra. CEP:40.130-000

Telefone/Fax: 3115.2108

E-mail: francisco.miranda@seinfra.ba.gov.br

Titular: Elba Alves de Britto

Período: a partir de 17/06/2014

Endereço: Av Luiz Viana Filho, Cond. Le Parc, Apto 301 – Bairro Paralela – Cep. 41745.000

Telefone/Fax: 3115.2140

E-mail: elba@seinfra.ba.gov.br

3 INTRODUÇÃO E OBJETIVO

Em conformidade com a Resolução nº 137/2013 deste Tribunal de Contas, em cumprimento à Programação Anual aprovada e de acordo com a Ordem de Serviço nº 204/2014, expedida pela 1ª Coordenadoria de Controle Externo, foi realizado o Planejamento da Auditoria de Acompanhamento da Execução Orçamentária e Financeira da Diretoria Geral (SEINFRA), referente ao período de 01 de janeiro a 31 de agosto de 2014.

O planejamento foi conduzido de acordo com a metodologia indicada no Manual de Auditoria deste Tribunal, em conformidade com as Normas de Auditoria Governamental (NAGs) aplicadas ao Controle Externo Brasileiro.

O trabalho teve por objetivo a coleta e análise de informações que permitiram a seleção das áreas a serem auditadas, na perspectiva de fundamentar opinião sobre

a execução orçamentária e financeira, as disposições legais pertinentes e a fidedignidade das informações apresentadas nos sistemas corporativos.

4 ESCOPO, PROCEDIMENTOS E FONTES DE CRITÉRIO

O planejamento da auditoria teve como escopo fazer a avaliação preliminar da regularidade da gestão, através do conhecimento dos sistemas orçamentário e financeiro, operacionais e de controle, bem como da legislação aplicável ao órgão.

Os procedimentos aplicados foram: (a) análise de dados obtidos a partir de relatórios de processos de pagamento do período examinado, tendo como base as informações prestadas pela SEFAZ/FIPLAN, bem como dos Sistemas corporativos da Administração Pública Estadual (MIRANTE), dentre outros; (b) seleção das áreas selecionadas para exame; e (c) determinação da amostra.

Para selecionar as áreas e definir o tamanho da amostra foram adotados os critérios de: (I) materialidade: volume de recursos envolvidos; (II) relevância: aspecto ou fato importante para o alcance dos objetivos ainda que não seja material ou economicamente significativo; e (III) risco: possibilidade de algo acontecer e ter impacto nos objetivos da unidade gestora.

Principais fontes de critério utilizadas:

- Constituição Federal;
- Constituição Estadual;
- Lei Complementar Federal nº 101/2000 – Estabelece normas de Finanças Públicas voltadas para a Responsabilidade na Gestão Fiscal;
- Lei Federal nº 4.320/1964 – Estatui Normas Gerais de Direito Financeiro para elaboração e controle dos orçamentos e balanços da União, dos Estados, dos Municípios e do Distrito Federal;
- Lei Federal nº 8.666/1993 – Institui Normas para Licitações e Contratos da Administração Pública;
- Lei Estadual nº 9.433/2005 – Dispõe sobre as Licitações e Contratos Administrativos pertinentes a obras, serviços, compras, alienações e locações no âmbito dos Poderes do Estado da Bahia;
- Lei Estadual nº 12.504 de 29/12/2011- Institui o plano plurianual 2012/2015;
- Lei Estadual nº 12.834 de 10/07/2013 - Dispõe sobre as diretrizes orçamentárias para o exercício de 2014, e dá outras providências;
- Lei Estadual nº 12.935 de 31/01/2014 - Estima a Receita e fixa a Despesa do Estado para o exercício financeiro de 2014;
- Decreto nº 14.811 de 13/11/2013- Dispõe sobre os procedimentos referentes ao encerramento do exercício 2014.
- Resolução nº12/1993 (TCE/BA);
- Resolução nº 137/2013 (TCE/BA);

5 INFORMAÇÕES ADMINISTRATIVAS, ORÇAMENTÁRIAS E FINANCEIRAS

5.1 Estrutura administrativa

A Secretaria de Infraestrutura (SEINFRA), criada pela Lei nº 7.435, de 30/12/1998, e alterada pela Lei nº 8.538, de 20/12/2002, tem por finalidade executar as políticas relativas à energia, transportes, comunicações, gestão dos recursos hídricos e saneamento básico, bem como regular, controlar e fiscalizar a qualidade dos serviços públicos concedidos, permitidos e autorizados. Por determinação da referida lei de criação, a Secretaria de Infraestrutura absorveu o Departamento de Infraestrutura de Transportes da Bahia (DERBA), Agência Estadual de Regulação de Serviços Públicos de Energia, Transportes e Comunicações da Bahia (AGERBA) e a Companhia de Gás da Bahia (BAHIAGÁS) - entidades da Administração Indireta.

A SEINFRA tem a seguinte estrutura básica:

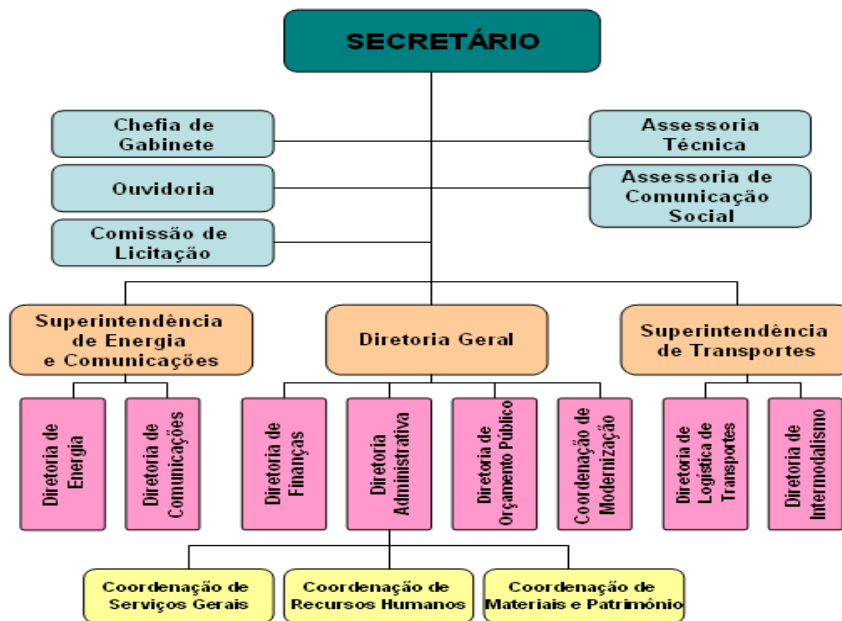

Fonte: Internet

5.2 Controle Interno

Da análise das informações consideradas nesta Fase da Auditoria, não foram identificadas situações que evidenciassem fragilidades nos controles internos adotados para a execução das atividades desenvolvidas.

5.3 Execução Orçamentária e Financeira da Despesa

Conforme dados obtidos do Sistema Integrado de Planejamento Contabilidade e Finanças do Estado da Bahia (FIPLAN), bem como da Lei Orçamentária Anual, a SEINFRA, no período de janeiro a agosto de 2014, teve o seguinte desempenho orçamentário-financeiro:

Tabela 01-Situação Orçamentária e Financeira

(Em R\$1,00)

| Código | Descrição | Orçado Inicial | Orçado Atual | Empenhado | Pago |
|--------------|-------------------------|--------------------|--------------------|-------------------|-------------------|
| 3.24.24101 | SEINFRA/Diretoria Geral | 113.621.000 | 140.218.417 | 47.094.591 | 45.829.341 |
| TOTAL | | 113.621.000 | 140.218.417 | 47.094.591 | 45.829.341 |

Fonte: FIPLAN Gerencial

Ainda por dados obtidos do FIPLAN, a SEINFRA, no exercício auditado, teve o seguinte desempenho orçamentário-financeiro, considerando os Programas de Governo:

Tabela 02 – Programas

(Em R\$1,00)

| Descrição | Orçado Inicial | Orçado Atual | Empenhado | Liquidado | Pago |
|--|--------------------|--------------------|-------------------|-------------------|-------------------|
| Logística Integrada de Transporte | 17.610.000 | 100.472.237 | 15.882.919 | 15.881.415 | 14.870.995 |
| Infraestrutura de Telecomunicações | 000 | 778.484 | 202.880 | 201.920 | 193.241 |
| Energia para o Desenvolvimento | 78.250.000 | 20.941.449 | 20.424.828 | 20.314.606 | 20.314.606 |
| Modernização da Gestão Pública | 300.000 | 1.097.000 | 1.010.631 | 1.003.520 | 940.606 |
| Relação Governo - Sociedade | 3.200.000 | 2.400.000 | 278.026 | 277.926 | 277.926 |
| Ações de Apoio Administrativo do Poder Executivo | 13.761.000 | 13.761.000 | 8.527.061 | 8.486.157 | 8.464.720 |
| Operação Especial | 500.000 | 768.247 | 768.247 | 767.247 | 767.247 |
| TOTAL | 113.621.000 | 140.218.417 | 47.094.591 | 46.932.792 | 45.829.341 |

Fonte: FIPLAN Gerencial

A Tabela a seguir, apresenta o desempenho orçamentário e financeiro do período, identificado por Elemento de Despesa:

Tabela 03- Despesa por Elemento de Despesa (Em R\$1,00)

| Descrição | Empenhado | Liquidado | Pago |
|---|----------------------|----------------------|----------------------|
| Outros Benefícios Previdenciários do Servidor ou do Militar | 278,00 | 278,00 | 278,00 |
| Outros Benefícios Assistenciais do Servidor e do Militar | 4.898,00 | 4.898,00 | 4.898,00 |
| Vencimentos e Vantagens Fixas - Pessoal Civil | 5.169.803,00 | 5.169.803,00 | 5.169.803,00 |
| Obrigações Patronais | 1.081.486,00 | 1.081.486,00 | 1.081.486,00 |
| Diárias Civil | 63.244,00 | 63.244,00 | 63.244,00 |
| Outras Despesas Variáveis - Pessoal Civil | 90.243,00 | 90.243,00 | 90.243,00 |
| Despesa com Pessoal | 6.409.952,00 | 6.409.952,00 | 6.409.952,00 |
| Material de Consumo | 301.732,00 | 292.243,00 | 292.243,00 |
| Passagens e Despesas com Locomoção | 47.793,00 | 45.593,00 | 44.593,00 |
| Serviços de Consultoria | 1.494.739,00 | 1.494.339,00 | 1.494.339,00 |
| Outros Serviços de Terceiros - Pessoa Física | 121.491,00 | 121.491,00 | 121.491,00 |
| Locação de Mão-de-Obra | 1.138.793,00 | 1.118.223,00 | 1.055.309,00 |
| Outros Serviços de Terceiros - Pessoa Jurídica | 1.589.351,00 | 1.570.336,00 | 1.543.959,00 |
| Contribuições | 257.901,00 | 257.901,00 | 257.901,00 |
| Auxílio-Alimentação | 205.578,00 | 205.578,00 | 205.578,00 |
| Auxílio -Transporte | 143.957,00 | 143.957,00 | 143.957,00 |
| Obras e Instalações | 15.798.161,00 | 15.689.135,00 | 14.678.715,00 |
| Equipamento e Material Permanente | 3.386.613,00 | 3.386.613,00 | 3.386.613,00 |
| Pensões Especiais | 5.227,00 | 5.227,00 | 5.227,00 |
| Despesas de Exercícios Anteriores | 15.717.622,00 | 15.717.622,00 | 15.714.883,00 |
| Indenizações e Restituições | 383.698,00 | 382.698,00 | 382.698,00 |
| Ressarcimento de Despesas de Pessoal Requisitado | 91.983,00 | 91.883,00 | 91.883,00 |
| Demais Despesas | 40.684.639,00 | 40.522.839,00 | 39.419.389,00 |
| TOTAL | 47.094.591,00 | 46.932.792,00 | 45.829.341,00 |

Fonte: FIPLAN Gerencial

Da análise das informações apresentadas na tabela anterior, verifica-se que, as despesas com pessoal totalizaram R\$6.409.952,00, representando 13,61% do total empenhado no exercício.

Considerando que a área de pessoal não integra o escopo deste trabalho, tendo em vista a complexidade e a quantidade de informações a serem auditadas, requerendo, inclusive procedimentos técnicos específicos, o universo considerado por esta Auditoria passa a ser de R\$40.684.639,00,

5.4 Licitações, contratos e convênios

Da extração dos dados integrantes do Demonstrativo de Licitações, Contratos e Convênios da SEINFRA, foi possível verificar que foram realizados, no período de janeiro a agosto de 2014, 03 procedimentos licitatórios, conforme demonstrado no quadro a seguir:

Quadro 01 – Processos Licitatórios

| Modalidade | Quantidade |
|-----------------------|------------|
| Concorrência Nacional | 01 |
| Pregão Eletrônico | 02 |
| Total | 03 |

Fonte: Planilha da SEINFRA.

Foram processadas, ainda, 54 (cinquenta e quatro) Dispensas de Licitação, fundamentadas nos incisos II e IV do artigo 59, da Lei Estadual nº 9.433/2005, referentes a aquisições e serviços de menor valor, totalizando R\$77.921,83. Não foram formalizados processos de Inexigibilidades.

No que se refere aos Contratos, ainda da extração das informações constantes da Prestação de Contas, estavam vigentes, no exercício, 41 (quarenta e um) termos contratuais, sendo 06 (seis) firmados no período de janeiro a agosto de 2014, e 35 (trinta e cinco) contratações de exercícios anteriores. O desembolso no exercício foi da ordem R\$23.628.012,17.

Com relação a Convênios, observou-se vigente, 05 (cinco) Termo de Captação, cujo repasse no exercício totalizou R\$20.151.531,08.

5.5 Inquéritos e sindicâncias

Conforme demonstrativo encaminhado pela SEINFRA foi instaurado 01(um) Inquérito Administrativo no período auditado.

Quadro 02 – Inquéritos e Sindicâncias

| Nº Processo | Tipo | Motivo | Estágio Atual | Resultado |
|----------------|-------------|-------------------------|---------------|--------------|
| PGE 2014409147 | Sindicância | Infração Administrativa | Em andamento | Em andamento |

Fonte: Demonstrativo da SEINFRA

6 ÁREAS SELECIONADAS

6.1 Área Orçamentária e Financeira

A partir do relatado no Item 5 – Informações Administrativas, Orçamentárias e Financeiras, bem como das diretrizes trazidas por este Tribunal de Contas para a elaboração da Programação Anual de Auditoria, relativas ao período auditado de 2014, nos termos da Resolução nº 137/2013, foram identificadas as premissas, que,

então, fundamentaram a seleção das áreas para exame.

Nesse sentido, cabe registrar que não foram selecionadas diárias, tendo em vista a imaterialidade e a irrelevância dos valores concedidos.

Dessa forma, a partir do montante de despesas aqui considerado (exclusive despesas de pessoal), foi priorizado o exame da execução financeira de contratos, além de eventuais situações específicas, conforme será detalhado a seguir:

Foi selecionado para exame o valor de R\$17.515.137,99, representando 43,05% das despesas realizadas no exercício exceto a área de pessoal, envolvendo os credores a seguir indicados na execução dos contratos, no item específico deste Relatório, relativos aos elementos de despesa: 92- Despesas de Exercícios Anteriores; 51- Obras e Instalações; 39- Outros Serviços de Terceiros- Pessoa Jurídica; 37 – Locação de Mão de Obra e 35- Serviço de Consultoria e Elemento 93- indenização (Anexo 01).

6.2 Adiantamentos

No período inspecionado a SEINFRA concedeu 41 adiantamentos no valor de R\$41.000,00, foram selecionados para exame 06 no total de R\$12.000,00, representando 29,26% do total comprovado, para os quais será verificado o atendimento ao Art. 39 da Instrução Normativa da DICOP de nº 003/11, que determina que as Diretorias de Finanças ou unidades equivalentes devem proceder ao exame e verificação da regularidade das respectivas comprovações.

Foram selecionadas para análise os seguintes adiantamentos:

Quadro 03 – Seleção de Adiantamento

| Nº RA | Responsável | Data Concessão | Valor Concedido |
|-------|------------------------------|----------------|-----------------|
| | | | 12.000,00 |
| 007-1 | Ester Farias Silva | 13/02/14 | 2.000,00 |
| 008-1 | Ester Farias Silva | 13/02/14 | 2.000,00 |
| 005-5 | Fernanda Spector P Cardoso | 13/02/14 | 2.000,00 |
| 025-1 | Ademir Benício A de Oliveira | 08/05/14 | 2.000,00 |
| 026-8 | Fernanda Spector P Cardoso | 06/05/14 | 2.000,00 |
| 004-7 | Manuela B Pernet Albuquerque | 10/02/14 | 2.000,00 |

Fonte: Demonstrativo da SEINFRA

6.3 Licitações, Contratos e Convênios

Foram selecionadas para análise as seguintes licitações, o que representou 100% do total.

Quadro 04 – Licitações Selecionadas

| Processo nº | Modalidades nº | Objeto | Valor licitado |
|---------------|----------------|--|----------------|
| 0900140002373 | PE – 001/14 | Manutenção Preventiva, Corretiva e de Reparo de Veículos Automotores | 130.000,00 |
| 0900130020268 | CC-001/14 | Instalação de Usinas Fotovoltaicas em Salvador | 49.125,00 |
| 0900140007855 | PE-002/14 | Amplificador, para Reforçar Sinal de Celular | 399.999,99 |
| TOTAL | | | 579.124,99 |

Fonte: Demonstrativo da SEINFRA

Serão analisados os Contratos e respectivos aditivos, decorrentes das licitações selecionadas, além dos Contratos identificados a seguir:

Quadro 05 – Contratos analisados

| CONTRATADO | Nº CONTRATO | Objeto |
|-------------------------------------|-------------|---|
| Lavrita Engenharia C.E.I. Ltda. | 001/2014 | aquisição de 02 carros corpo de bombeiros |
| SS Viver Tour Viagens Turismo Ltda. | 002/2014 | serviços de passagens aéreas nacionais e internacionais |
| AF Engenharia Ltda. | 04/2014 | Projetos usinas fotovoltaicas |
| Mônaco Auto Center | 03/2014 | Serviços de manutenção de veículos |

Fonte: Demonstrativo da SEINFRA

6.4 Inquéritos e Sindicância

Será parte de nossa análise o Processo Administrativo PGE nº 2014409147

7 CONCLUSÃO

O planejamento objetivou documentar e justificar as áreas a serem auditadas, levando-se em consideração a capacidade operacional da Gerência, bem como definir o objetivo, fontes de critério, escopo e recursos necessários para execução dos trabalhos de auditoria.

Gerência 1D, 30 de outubro de 2014

Eva Tânia R. F. de Queiroz
Analista de Controle Externo

Silvana Gantois T. de Souza
Analista de Controle Externo

Roberto Dantas de Almeida
Analista de Controle Externo

Vânia T. Maia Schindler
Gerente de Auditoria

ANEXO 01**CREDOR: COMPANHIA DE ELETRICIDADE DO ESTADO DA BAHIA COELBA**

| Número do Pagamento | Histórico do Pedido de Empenho | Valor Bruto |
|---------------------|---|--------------|
| 2410100011400010151 | Contrato nº 003/2011 - Obras de expansão e ampliação do sistema elétrico e serviços vinculados a estas obras nas áreas rurais e urbanas. empenho complementar ao de nº 24101.0001.14.0000256-8. | 52.115,32 |
| 2410100011400010127 | Contrato nº 003/2011 - Obras de expansão e ampliação do sistema elétrico e serviços vinculados a estas obras nas áreas rurais e urbanas. empenho complementar ao de nº 24101.0001.14.0000256-8. | 82.491,62 |
| 2410100011400010143 | Contrato nº 003/2011 - Obras de expansão e ampliação do sistema elétrico e serviços vinculados a estas obras nas áreas rurais e urbanas. empenho complementar ao de nº 24101.0001.14.0000256-8. | 56.878,50 |
| 2410100011400012766 | Contrato nº 002/2013 - Construção incluindo fornecimento de materiais da linha de transmissão da estação de são roque. empenho complementar ao de nº 24101.0001.14.0000647-4. | 2.883.425,96 |
| 2410100011400010097 | Contrato nº 003/2011 - Obras de expansão e ampliação do sistema elétrico e serviços vinculados a estas obras nas áreas rurais e urbanas. empenho complementar ao de nº 24101.0001.14.0000256-8. | 123.648,78 |
| 2410100011400010232 | Contrato nº 003/2011 - Obras de expansão e ampliação do sistema elétrico e serviços vinculados a estas obras nas áreas rurais e urbanas. empenho complementar ao de nº 24101.0001.14.0000256-8. | 206.377,69 |
| 2410100011400010313 | Contrato nº 003/2011 - Obras de expansão e ampliação do sistema elétrico e serviços vinculados a estas obras nas áreas rurais e urbanas. empenho complementar ao de nº 24101.0001.14.0000256-8. | 121.263,68 |
| 2410100011400001578 | Contrato nº 002/2000-pagamento de taxa de administração e amortização do contrato luz no campo.empenho complementar ao de nº 0000133-2. | 377.889,15 |
| 2410100011400002515 | Contrato nº 003/2011- Execução de obras de expansão e ampliação do sistema elétrico e serviços vinculados a estas obras, nas áreas rurais e urbanas | 149.742,21 |
| 2410100011400003244 | Contrato nº 003/2011- Execução de obras de expansão e ampliação do sistema elétrico e serviços vinculados a estas obras, nas áreas rurais e urbanas | 178.588,11 |

| Número do Pagamento | | Valor Bruto |
|---------------------|---|-------------|
| 2410100011400003252 | Contrato nº 003/2011- Execução de obras de expansão e ampliação do sistema elétrico e serviços vinculados a estas obras, nas áreas rurais e urbanas | 99.215,62 |
| 2410100011400002736 | Contrato nº 003/2011- Execução de obras de expansão e ampliação do sistema elétrico e serviços vinculados a estas obras, nas áreas rurais e urbanas | 107.764,12 |
| 2410100011400012936 | Contrato nº 003/2011- Execução de obras de expansão e ampliação do sistema elétrico e serviços vinculados a estas obras, nas áreas rurais e urbanas | 72.704,17 |
| 2410100011400012960 | Contrato nº 003/2011- Execução de obras de expansão e ampliação do sistema elétrico e serviços vinculados a estas obras, nas áreas rurais e urbanas | 160.950,25 |
| 2410100011400004232 | Contrato nº 003/2011- Execução de obras de expansão e ampliação do sistema elétrico e serviços vinculados a estas obras, nas áreas rurais e urbanas | 201.800,46 |
| 2410100011400004240 | Contrato nº 003/2011- Execução de obras de expansão e ampliação do sistema elétrico e serviços vinculados a estas obras, nas áreas rurais e urbanas | 234.407,81 |
| 2410100011400004259 | Contrato nº 003/2011- Execução de obras de expansão e ampliação do sistema elétrico e serviços vinculados a estas obras, nas áreas rurais e urbanas | 219.325,41 |
| 2410100011400004267 | Contrato nº 003/2011- Execução de obras de expansão e ampliação do sistema elétrico e serviços vinculados a estas obras, nas áreas rurais e urbanas | 224.959,52 |
| 2410100011400009404 | Contrato nº 003/2011- Execução de obras de expansão e ampliação do sistema elétrico e serviços vinculados a estas obras, nas áreas rurais e urbanas | 415.199,60 |
| 2410100011400009412 | Contrato nº 003/2011- Execução de obras de expansão e ampliação do sistema elétrico e serviços vinculados a estas obras, nas áreas rurais e urbanas | 636.423,02 |
| 2410100011400003317 | Contrato nº 003/2011- Execução de obras de expansão e ampliação do sistema elétrico e serviços vinculados a estas obras, nas áreas rurais e urbanas | 91.327,97 |
| 2410100011400002671 | Contrato nº 003/2011- Execução de obras de expansão e ampliação do sistema elétrico e serviços vinculados a estas obras, nas áreas rurais e urbanas | 69.658,63 |
| 2410100011400002681 | Contrato nº 003/2011- Execução de obras de expansão e ampliação do sistema elétrico e serviços vinculados a estas obras, nas áreas rurais e urbanas | 53.175,22 |
| 2410100011400002698 | Contrato nº 003/2011- Execução de obras de expansão e ampliação do sistema elétrico e serviços vinculados a estas obras, nas áreas rurais e urbanas | 47.643,10 |
| 2410100011400003643 | Contrato nº 003/2011- Execução de obras de expansão e ampliação do sistema elétrico e serviços vinculados a estas obras, nas áreas rurais e urbanas | 98.784,98 |
| 2410100011400003661 | Contrato nº 003/2011- Execução de obras de expansão e ampliação do sistema elétrico e serviços vinculados a estas obras, nas áreas rurais e urbanas | 29.420,48 |
| 2410100011400003767 | Contrato nº 003/2011- Execução de obras de expansão e ampliação do sistema elétrico e serviços vinculados a estas obras, nas áreas rurais e urbanas | 81.960,09 |

| Número do Pagamento | | Valor Bruto |
|---------------------|---|-------------|
| 2410100011400003872 | Contrato nº 003/2011- Execução de obras de expansão e ampliação do sistema elétrico e serviços vinculados a estas obras, nas áreas rurais e urbanas | 63.046,50 |
| 2410100011400003996 | Contrato nº 003/2011- Execução de obras de expansão e ampliação do sistema elétrico e serviços vinculados a estas obras, nas áreas rurais e urbanas | 35.482,23 |
| 2410100011400002507 | Contrato nº 003/2011- Execução de obras de expansão e ampliação do sistema elétrico e serviços vinculados a estas obras, nas áreas rurais e urbanas | 83.928,31 |
| 2410100011400002655 | Contrato nº 003/2011- Execução de obras de expansão e ampliação do sistema elétrico e serviços vinculados a estas obras, nas áreas rurais e urbanas | 50.682,90 |
| 2410100011400003376 | Contrato nº 003/2011- Execução de obras de expansão e ampliação do sistema elétrico e serviços vinculados a estas obras, nas áreas rurais e urbanas | 12.687,52 |
| 2410100011400003384 | Contrato nº 003/2011- Execução de obras de expansão e ampliação do sistema elétrico e serviços vinculados a estas obras, nas áreas rurais e urbanas | 14.426,56 |
| 2410100011400003392 | Contrato nº 003/2011- Execução de obras de expansão e ampliação do sistema elétrico e serviços vinculados a estas obras, nas áreas rurais e urbanas | 24.884,20 |
| 2410100011400003406 | Contrato nº 003/2011- Execução de obras de expansão e ampliação do sistema elétrico e serviços vinculados a estas obras, nas áreas rurais e urbanas | 55.774,27 |
| 2410100011400003414 | Contrato nº 003/2011- Execução de obras de expansão e ampliação do sistema elétrico e serviços vinculados a estas obras, nas áreas rurais e urbanas | 11.026,92 |
| 2410100011400003449 | Contrato nº 003/2011- Execução de obras de expansão e ampliação do sistema elétrico e serviços vinculados a estas obras, nas áreas rurais e urbanas | 19.848,45 |
| 2410100011400003686 | Contrato nº 003/2011- Execução de obras de expansão e ampliação do sistema elétrico e serviços vinculados a estas obras, nas áreas rurais e urbanas | 43.295,99 |
| 2410100011400003759 | Contrato nº 003/2011- Execução de obras de expansão e ampliação do sistema elétrico e serviços vinculados a estas obras, nas áreas rurais e urbanas | 38.021,87 |
| 2410100011400003694 | Contrato nº 003/2011- Execução de obras de expansão e ampliação do sistema elétrico e serviços vinculados a estas obras, nas áreas rurais e urbanas | 66.136,03 |
| 2410100011400003082 | Contrato nº 003/2011- Execução de obras de expansão e ampliação do sistema elétrico e serviços vinculados a estas obras, nas áreas rurais e urbanas | 65.957,58 |
| 2410100011400003120 | Contrato nº 003/2011- Execução de obras de expansão e ampliação do sistema elétrico e serviços vinculados a estas obras, nas áreas rurais e urbanas | 118.723,64 |
| 2410100011400003902 | Contrato nº 003/2011- Execução de obras de expansão e ampliação do sistema elétrico e serviços vinculados a estas obras, nas áreas rurais e urbanas | 92.462,43 |
| 2410100011400003945 | Contrato nº 003/2011- Execução de obras de expansão e ampliação do sistema elétrico e serviços vinculados a estas obras, nas áreas rurais e urbanas | 38.032,10 |

| Número do Pagamento | | Valor Bruto |
|---------------------|---|-------------|
| 2410100011400003961 | Contrato nº 003/2011- Execução de obras de expansão e ampliação do sistema elétrico e serviços vinculados a estas obras, nas áreas rurais e urbanas | 21.128,95 |
| 2410100011400004038 | Contrato nº 003/2011- Execução de obras de expansão e ampliação do sistema elétrico e serviços vinculados a estas obras, nas áreas rurais e urbanas | 93.620,41 |
| 2410100011400003155 | Contrato nº 003/2011- Execução de obras de expansão e ampliação do sistema elétrico e serviços vinculados a estas obras, nas áreas rurais e urbanas | 62.734,06 |
| 2410100011400003163 | Contrato nº 003/2011- Execução de obras de expansão e ampliação do sistema elétrico e serviços vinculados a estas obras, nas áreas rurais e urbanas | 61.415,45 |
| 2410100011400003201 | Contrato nº 003/2011- Execução de obras de expansão e ampliação do sistema elétrico e serviços vinculados a estas obras, nas áreas rurais e urbanas | 67.726,00 |
| 2410100011400002231 | Contrato nº 003/2011- Execução de obras de expansão e ampliação do sistema elétrico e serviços vinculados a estas obras, nas áreas rurais e urbanas | 92.152,74 |
| 2410100011400002264 | Contrato nº 003/2011- Execução de obras de expansão e ampliação do sistema elétrico e serviços vinculados a estas obras, nas áreas rurais e urbanas | 55.127,91 |
| 2410100011400002272 | Contrato nº 003/2011- Execução de obras de expansão e ampliação do sistema elétrico e serviços vinculados a estas obras, nas áreas rurais e urbanas | 65.566,50 |
| 2410100011400002280 | Contrato nº 003/2011- Execução de obras de expansão e ampliação do sistema elétrico e serviços vinculados a estas obras, nas áreas rurais e urbanas | 36.425,83 |
| 2410100011400002299 | Contrato nº 003/2011- Execução de obras de expansão e ampliação do sistema elétrico e serviços vinculados a estas obras, nas áreas rurais e urbanas | 127.450,13 |
| 2410100011400002329 | Contrato nº 003/2011- Execução de obras de expansão e ampliação do sistema elétrico e serviços vinculados a estas obras, nas áreas rurais e urbanas | 328.166,67 |
| 2410100011400002337 | Contrato nº 003/2011- Execução de obras de expansão e ampliação do sistema elétrico e serviços vinculados a estas obras, nas áreas rurais e urbanas | 182.314,82 |
| 2410100011400002493 | Contrato nº 003/2011- Execução de obras de expansão e ampliação do sistema elétrico e serviços vinculados a estas obras, nas áreas rurais e urbanas | 49.299,65 |
| 2410100011400002582 | Contrato nº 003/2011- Execução de obras de expansão e ampliação do sistema elétrico e serviços vinculados a estas obras, nas áreas rurais e urbanas | 100.116,23 |
| 2410100011400009439 | Contrato nº 003/2011- Execução de obras de expansão e ampliação do sistema elétrico e serviços vinculados a estas obras, nas áreas rurais e urbanas | 25.873,36 |
| 2410100011400002523 | Contrato nº 003/2011- Execução de obras de expansão e ampliação do sistema elétrico e serviços vinculados a estas obras, nas áreas rurais e urbanas | 32.558,96 |
| 2410100011400009722 | Contrato nº 003/2011- Execução de obras de expansão e ampliação do sistema elétrico e serviços vinculados a estas obras, nas áreas rurais e urbanas | 75.620,59 |

| Número do Pagamento | | Valor Bruto |
|---------------------|---|----------------------|
| 2410100011400009579 | Contrato nº 003/2011- Execução de obras de expansão e ampliação do sistema elétrico e serviços vinculados a estas obras, nas áreas rurais e urbanas | 104.670,17 |
| 2410100011400009587 | Contrato nº 003/2011- Execução de obras de expansão e ampliação do sistema elétrico e serviços vinculados a estas obras, nas áreas rurais e urbanas | 67.853,01 |
| 2410100011400009595 | Contrato nº 003/2011- Execução de obras de expansão e ampliação do sistema elétrico e serviços vinculados a estas obras, nas áreas rurais e urbanas | 60.123,99 |
| 2410100011400009420 | Contrato nº 003/2011- Execução de obras de expansão e ampliação do sistema elétrico e serviços vinculados a estas obras, nas áreas rurais e urbanas | 176.100,06 |
| 2410100011400009447 | Contrato nº 003/2011- Execução de obras de expansão e ampliação do sistema elétrico e serviços vinculados a estas obras, nas áreas rurais e urbanas | 228.847,46 |
| 2410100011400003856 | Contrato nº 003/2011- Execução de obras de expansão e ampliação do sistema elétrico e serviços vinculados a estas obras, nas áreas rurais e urbanas | 123.495,66 |
| 2410100011400004003 | Contrato nº 003/2011- Execução de obras de expansão e ampliação do sistema elétrico e serviços vinculados a estas obras, nas áreas rurais e urbanas | 79.152,27 |
| 2410100011400002213 | Contrato nº 003/2011- Execução de obras de expansão e ampliação do sistema elétrico e serviços vinculados a estas obras, nas áreas rurais e urbanas | 283.672,30 |
| 2410100011400002302 | Contrato nº 003/2011- Execução de obras de expansão e ampliação do sistema elétrico e serviços vinculados a estas obras, nas áreas rurais e urbanas | 84.808,82 |
| 2410100011400002310 | Contrato nº 003/2011- Execução de obras de expansão e ampliação do sistema elétrico e serviços vinculados a estas obras, nas áreas rurais e urbanas | 97.788,33 |
| 2410100011400002450 | Contrato nº 003/2011- Execução de obras de expansão e ampliação do sistema elétrico e serviços vinculados a estas obras, nas áreas rurais e urbanas | 79.534,07 |
| 2410100011400009528 | Contrato nº 003/2011- Execução de obras de expansão e ampliação do sistema elétrico e serviços vinculados a estas obras, nas áreas rurais e urbanas | 85.132,10 |
| 2410100011400009463 | Contrato nº 003/2011- Execução de obras de expansão e ampliação do sistema elétrico e serviços vinculados a estas obras, nas áreas rurais e urbanas | 43.257,41 |
| 2410100011400004011 | Contrato nº 003/2011- Execução de obras de expansão e ampliação do sistema elétrico e serviços vinculados a estas obras, nas áreas rurais e urbanas | 22.077,15 |
| 2410100011400009455 | Contrato nº 003/2011- Execução de obras de expansão e ampliação do sistema elétrico e serviços vinculados a estas obras, nas áreas rurais e urbanas | 100.563,26 |
| 2410100011400004224 | Contrato nº 003/2011- Execução de obras de expansão e ampliação do sistema elétrico e serviços vinculados a estas obras, nas áreas rurais e urbanas | 62.890,91 |
| | | 12.397.193,36 |

CREDOR: LAVRITA ENGENHARIA CONSULTORIA E EQUIP. IND. LTDA

| Número do Pagamento | Histórico do Pedido de Empenho | Valor Bruto |
|---------------------|--|---------------------|
| 2410100011400006758 | Contrato nº 001/2014 - Aquisição de carros contra incêndio de aeródromos. empenho substitui empenho manual nº 008 de 27/02/2014. | 79.492,50 |
| 2410100011400006766 | Contrato nº 001/2014 - Aquisição de carros contra incêndio de aeródromos. empenho substitui empenho manual nº 008 de 27/02/2014 | 79.492,50 |
| 2410100011400006774 | Contrato nº 001/2014 - Aquisição de carros contra incêndio de aeródromos. empenho substitui empenho manual nº 008 de 27/02/2014 | 1.510.357,50 |
| 2410100011400006782 | Contrato nº 001/2014 - Aquisição de carros contra incêndio de aeródromos. empenho substitui empenho manual nº 008 de 27/02/2014 | 1.510.357,50 |
| | | 3.179.700,00 |

CREDOR: VETEC ENGENHARIA LTDA

| Número do Pagamento | Histórico do Pedido de Empenho | Valor Bruto |
|---------------------|---|-------------------|
| 2410100011400005395 | Contrato nº 019/2013 - Prestação de serviços técnicos especializados para elaboração do plano aeroviário do Estado da Bahia. empenho complementar ao de nº 0000306-8. | 220.660,21 |
| 2410100011400009773 | Contrato nº 019/2013 - Prestação de serviços técnicos especializados para elaboração do plano aeroviário do Estado da Bahia. empenho complementar ao de nº 0000306-8. | 66.198,06 |
| 2410100011400009749 | Contrato nº 019/2013 - Prestação de serviços técnicos especializados para elaboração do plano aeroviário do Estado da Bahia. empenho complementar ao de nº 0000306-8. | 66.198,06 |
| 2410100011400009748 | Contrato nº 019/2013 - Prestação de serviços técnicos especializados para elaboração do plano aeroviário do Estado da Bahia. empenho complementar ao de nº 0000306-8. | 220.660,21 |
| 2410100011400001675 | Contrato nº 019/2013 - Prestação de serviços técnicos especializados para elaboração do plano aeroviário do Estado da Bahia. empenho complementar ao de nº 0000306-8. | 0,00 |
| 2410100011400001683 | Contrato nº 019/2013 - Prestação de serviços técnicos especializados para elaboração do plano aeroviário do Estado da Bahia. empenho complementar ao de nº 0000306-8. | 0,00 |
| 2410100011400003031 | Contrato nº 019/2013 - Prestação de serviços técnicos especializados para elaboração do plano aeroviário do Estado da Bahia. empenho complementar ao de nº 0000306-8. | 0,00 |
| | | 573.716,54 |

CREDOR: TELEDATA SOLUCOES INTEGRADAS DE COMUNICACAO LTDA

| Número do Pagamento | Histórico do Pedido de Empenho | Valor Bruto |
|---------------------|---|-------------|
| 2410100011400010623 | Fornecimento e instalação de materiais e equipamentos necessários á ampliação da capacidade de terminais do Sistema de Comunicação do CAB, conforme RM nº 1963/2013 e PE010/2013. | 76.512,92 |
| 2410100011400010641 | Fornecimento e instalação de materiais e equipamentos necessários á ampliação da capacidade de terminais do Sistema de Comunicação do CAB, conforme RM nº 1963/2013 e PE010/2013. | 30.181,85 |

| | | |
|---------------------|---|-------------------|
| 2410100011400010658 | Fornecimento e instalação de materiais e equipamentos necessários á ampliação da capacidade de terminais do Sistema de Comunicação do CAB, conforme RM nº 1963/2013 e PE010/2013. | 145.311,82 |
| 2410100011400010674 | Fornecimento e instalação de materiais e equipamentos necessários á ampliação da capacidade de terminais do Sistema de Comunicação do CAB, conforme RM nº 1963/2013 e PE010/2013 | 82.260,00 |
| 2410100011400010631 | Fornecimento e instalação de materiais e equipamentos necessários á ampliação da capacidade de terminais do Sistema de Comunicação do CAB, conforme RM nº 1963/2013 e PE010/2013 | 175.837,31 |
| | | 510.103,90 |

CREDOR:CONSÓRCIO CMMAP SETEPLA

| Processo do Pagamento | Histórico do Empenho | Pagamento Liquidado |
|------------------------------|--|----------------------------|
| 00003612 | Contrato nº 018/2013 - Prestação de serviço de realização da pesquisa de origem e destino domiciliar, pesquisa de linha de contorno, linha de travessia, desenvolvimento dos modelos de transporte para região metropolitana de Feira de Santana, Empenho Complementar ao de nº 24101.0001.14.0000425-0. | 427.212,10 |
| 00003094 | Contrato nº 018/2013 - Prestação de serviço de realização da pesquisa de origem e destino domiciliar, pesquisa de linha de contorno, linha de travessia, desenvolvimento dos modelos de transporte para região metropolitana de Feira de Santana, Empenho Complementar ao de nº 24101.0001.14.0000425-0. | 213.606,05 |
| 00006077 | Contrato nº 018/2013 - Prestação de serviço de realização da pesquisa de origem e destino domiciliar, pesquisa de linha de contorno, linha de travessia, desenvolvimento dos modelos de transporte para região metropolitana de Feira de Santana, Empenho Complementar ao de nº 24101.0001.14.0000425-0. | 213.606,04 |