

APÊNDICE C  
MEMÓRIA DE CÁLCULO POLICLÍNICA DE SANTO ANTÔNIO  
DE JESUS

## Policlínica de Santo Antônio de Jesus contrato 017/2017

Resumo do Levantamento de quantidades - contrato nº 017/2017 - Policlínica de Sto. Antônio de Jesus			
Item	Descrição	Un.	Quantidade apurada
1.29.2	Cobogó de concreto (elemento vazado), 6x29x29cm, assentado com argamassa traço 1:7 (cimento e areia)	M2	147,78
1.36.11	Totem em caixaria estruturada de 1,50 x 0,50 cm com letras em caixaria volumetria de 2cm pintado. fornecimento e instalação. (base conder)	UN	4,00
1.45.7	Luminária pendente, com alojamento cilíndrico em chapa de aço fosfatizada e pintada etrostaticamente...	UN	19,00
1.50.13	Ralo hemisférico em fº fº, tipo abacaxi Ø 75mm 09752/orse	UN	36,00

## Detalhamento

## 1. Cobogó de concreto.

## 1.1 Lateral Esquerda



Dim. Item	Comp. (m)	Alt. (m)	Área (m²)
Trecho 1	15,63	1,82	28,447
Trecho 2	15,92	1,82	28,974
Total			<b>57,421</b>

## 1.3 Lateral Direita



Dim. Item	Comp. (m)	Alt. (m)	Área (m <sup>2</sup> )
Trecho 1	11,61	1,83	21,246
Trecho 2	7,94	1,83	14,530
Total			<b>35,777</b>

## 1.3 Parede da Ala de Serviço



Dim. Item	Comp. (m)	Alt. (m)	Área (m <sup>2</sup> )
Trecho 1	7,32	2,42	17,714
Trecho 2	2,46	2,45	6,027
Trecho 3	5,52	2,45	13,524
Trecho 4	4,59	2,45	11,246
Total			<b>48,511</b>

## 1.4 Parede Entrada de Ambulâncias

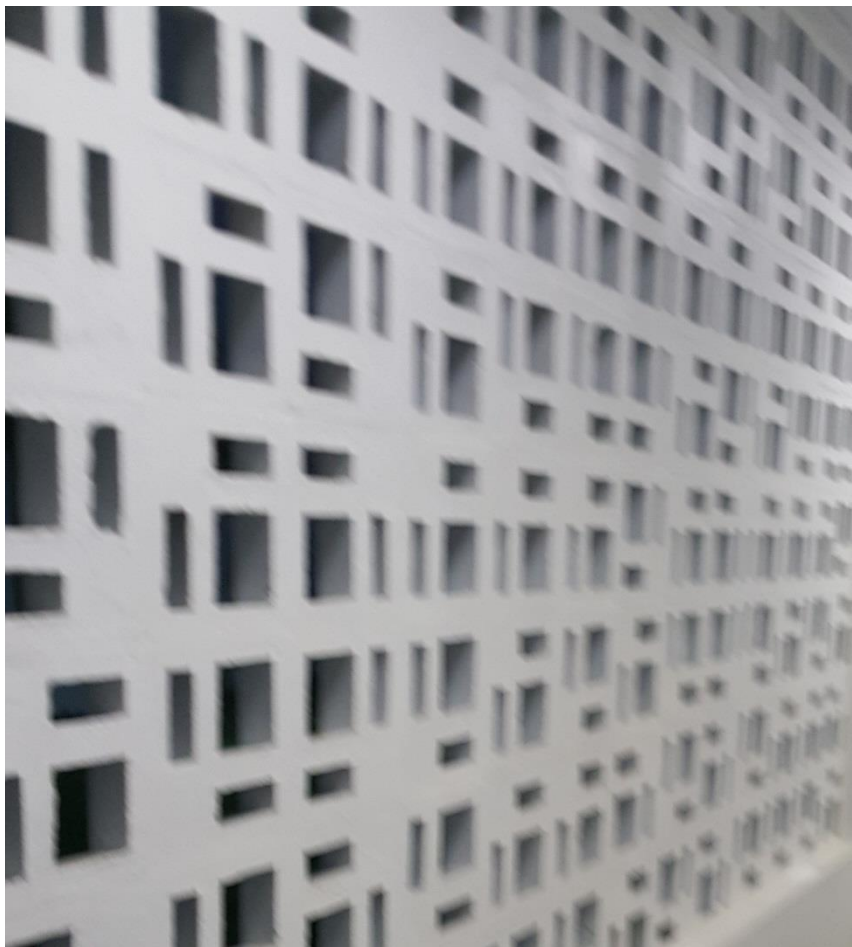

Item \ Dim.	Comp. (m)	Alt. (m)	Área (m <sup>2</sup> )
Trecho 1	2,46	2,47	6,076
Total			<b>6,076</b>

<b>Total do item</b>	<b>147,78 m<sup>2</sup></b>
----------------------	-----------------------------

## 2. Totem em caixaria estruturada de 1,50 x 0,50 cm.

Para este item, foi feita a contagem das unidades instaladas, que totalizaram 4 unidades, conforme indicado na fotografia abaixo.



## 3. Luminária Pendente.

Para este item também foi feita a contagem das unidades instaladas, que totalizaram, entre recepção e pátio da recepção, 19 unidades, quantidade igual ao medido acumulado no BM nº 20.

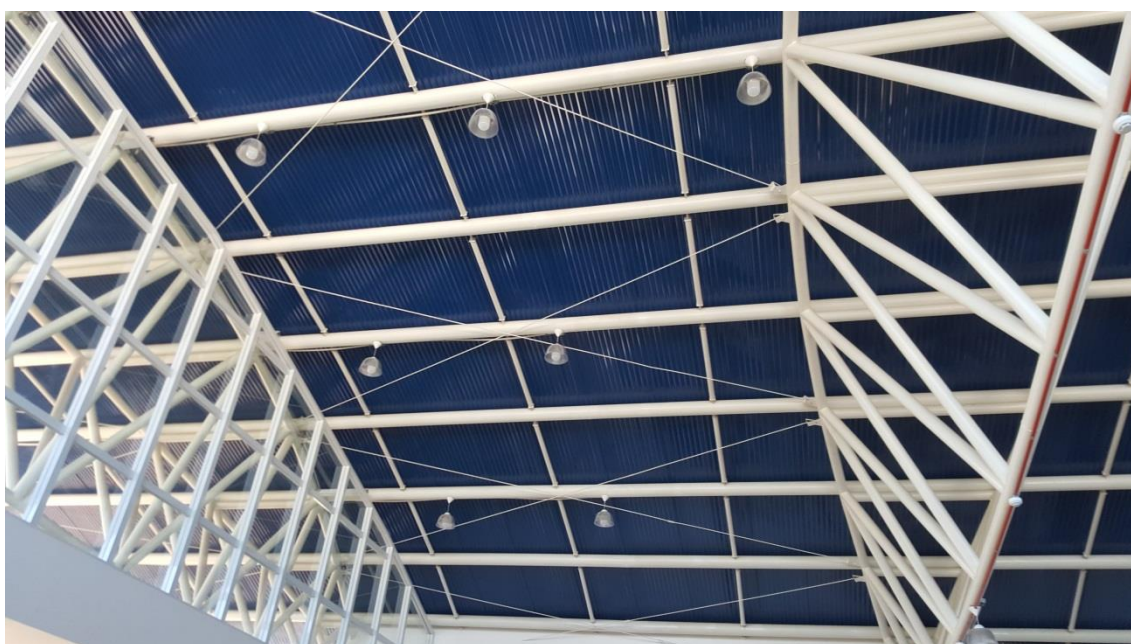

#### 4. Ralo Hemisférico.

Para este item também foi realizada a contagem das unidades instaladas, que totalizaram 36, conforme localização indicada na figura 4.1

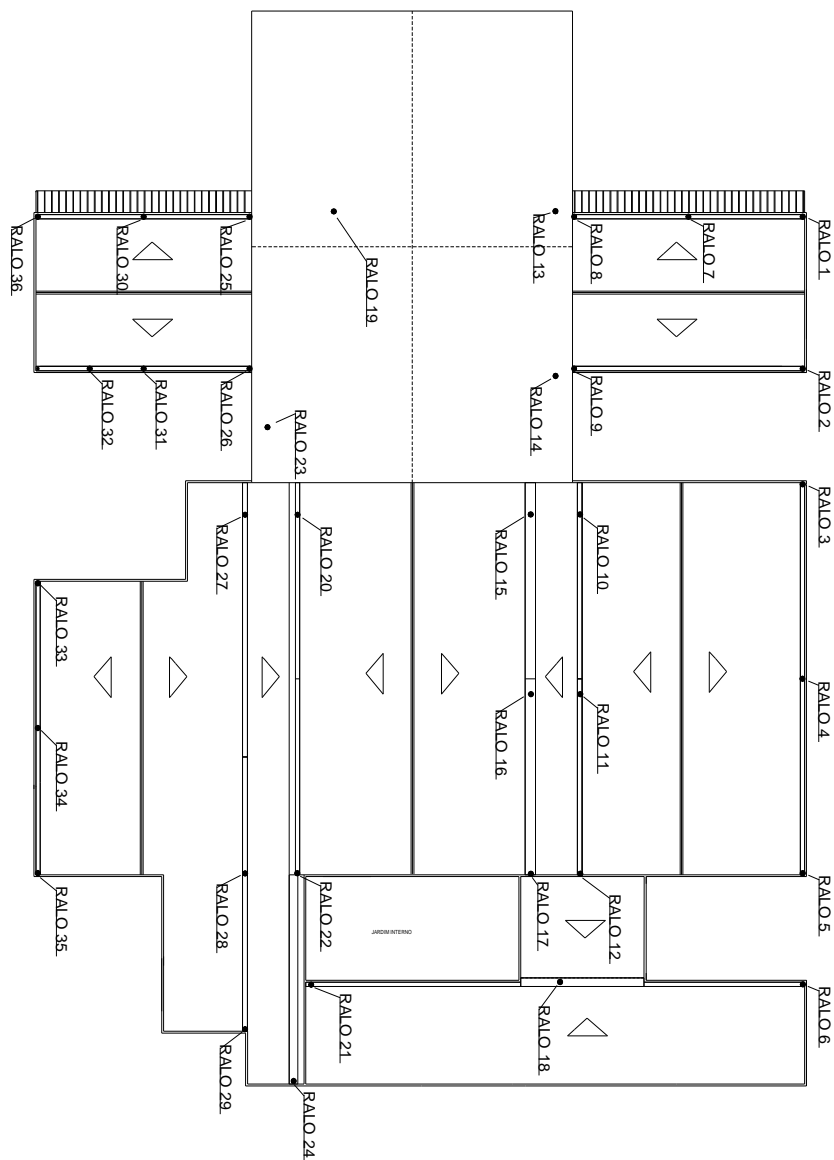

**Figura 4.1** – Esquema de localização de Ralos hemisféricos policlínica de Santo Antônio de Jesus.

## Quadro de Assinaturas

Este documento foi assinado eletronicamente por:

Sergio de Oliveira Silva  
Responsável - Assinado em 15/10/2019



Sua autenticidade pode ser verificada no Portal do TCE/BA através do QRCode ou endereço <https://www.tce.ba.gov.br/autenticacaocopia>, digitando o código de autenticação: GZNDQ3OTI4